de Brug

OVERAL IN AMSTERDAM-OOST

fixers

Laptop Tablet Computer Smartphone Gameconsoles Aipods

Jouw device. Zo gefixt.

IJburglaan 1281, 1087 GJ Amsterdam

3

De Groene Bibliotheek is heropend
30 meter boeken en 'de beste kok van Oost'

30 km per uur
'Er zit een goede gedachte achter, maar buitenwijken dreigen onbereikbaar te worden'

9

5
Ondanks *Kutwijf* nam de ex van **Jaap Boots** het eerste exemplaar in ontvangst
Hij was ervan overtuigd dat hij groot zou worden in de muziek
'Ik reikte hoog, maar viel vervolgens diep' (harde lach)

12 DECEMBER 2023 | BEREIK 100.000 | JAARGANG 16 | INFO@DEBRUGKRANT.NL | NUMMER 161 | WWW.DEBRUGKRANT.NL

NIET ERG DUURZAAM, 'SOCIALE COMPONENT BELANGRIJKER'

IJburg krijgt een tijdelijke ijsbaan op het strand

Of het nu vriest of niet, deze winter kan de IJburgse schaatsfan zijn hart ophalen. Van 15 december tot 11 januari heeft de wijk tijdelijk zijn eigen schaatsbaan. Het initiatief IJburg on Ice komt uit de hoed van strandpaviljoen De Japanner, gevestigd op Strand IJburg, en van stadsdeel Oost, die bijspringt met een subsidie. Op vrijdag 15 december wordt de schaatsbaan feestelijk geopend.

Door José Stoop

Stadsdeelbestuurder Jan-Bert Vroege (D66) is enthousiast over de ijsbaan. "Het stadsdeel vindt het belangrijk de sociale cohesie en de leefbaarheid verder te vergroten op IJburg, en dit plan past daar goed bij. Nederland is natuurlijk echt een schaatsland, met een koek en zopie-cultuur. Op een ijsbaan is iedereen gelijk. Ik hoop dan ook echt dat veel IJburgers naar het strand komen om te gaan schaaten en elkaar te ontmoeten."

Belangen afwegen

Dat de ijsbaan nu niet bepaald het meest duurzame initiatief is neemt hij op de koop toe. "Natuurlijk vinden wij de energietransitie van het allergrootste belang. Maar binnen de politiek moet je nu eenmaal altijd belangen afwegen, en in dit geval vonden we de sociale component belangrijker. Zo is er op IJburg maar weinig te doen voor jongeren, terwijl er daar wel een hoop van zijn."
Dat er dit jaar geen tijdelijke ijsbaan is op het Museumplein telde eveneens mee in de afweging. "Op deze manier laat je ook weer nieuwe mensen kennismaken met IJburg. Gaan ze wellicht volgende zomer naar Strand IJburg in plaats van Zandvoort, dan is dat ook weer winst."

Lees verder op pagina 3

Op het strand staat een enorme tent. 15 december gaat de overdekte schaatsbaan open.

KOM GENIETEN VAN ONZE KERSTSHOW

Intratuin Amsterdam Nobelweg 10. 020-4622922. www.intratuin.nl

Elk kunstgebit verdient *de beste zorg.*

Volledige gebitsprothese. Klikgebit op implantaten. Reparaties en aanpassingen.

*Bel **020 723 5353** of kom bij ons langs op de Wibautstraat 192 in Amsterdam.*

AMSTELDENTAL
Uw mond, onze zorg.

de Brug op je digitale deurmat: *debrugkrant.nl/nieuwsbrief*

Naast de papieren krant maken we ook een digitale editie. Geen spam, eentje met korte nieuwsberichtjes en uiteraard de laatste krant om te lezen. En niet te gek vaak. Je kunt je inschrijven via *debrugkrant.nl/nieuwsbrief.*

Overal in Amsterdam-Oost

Ondertussen gaan we natuurlijk gewoon door met het maken van de Brug. Op meer dan 75 plekken, ook bij jou om de hoek, vind je de krant in speciale standaards. Omdat we iedereen willen bereiken. Op onze website zie je waar de standaards allemaal staan: *debrugkrant.nl/colofon.*

Ekodis Natuurvoeding

Ekodis 40 Organic Whole Foods

Wij zijn geopend
van maandag t/m vrijdag
8:00-19:00 uur,
zaterdag
8:00-18:00 uur
zondag
10:00-18:00 uur.

www.ekodis.nl
Beukenplein 73, 020-6946327

Beep for Help

Betrouwbaar | Snel | Veilig

Laatste kans!
Ontvang alleen nog in december
1 uur gratis hulp* bij de eerste aanvraag.

DIRECT HULP AAN HUIS

Wij staan 7 dagen per week voor je klaar.

Vraag direct hulp aan via onze app.

- Huishoudelijke klusjes in en rondom huis
- Persoonlijke begeleiding bij dagelijkse activiteiten
- Zonder wachttijden en indicaties
- Zelf de regie over hoe lang en wanneer wij komen helpen

Wij ontzorgen ouderen en mantelzorgers in Amsterdam

www.beepforhelp.nl | 020 - 22 46 005
klantcontact@beepforhelp.nl

Een uur hulp kost € 25,20*
*Het starttarief is € 3,60, daarna € 0,36 per minuut

*Geldig bij een eerste aanvraag die uiterlijk 31 december 2023 is ingepland.

HOTEL JAKARTA
AMSTERDAM BY WESTCORD

VIER DE FEESTDAGEN IN HOTEL JAKARTA AMSTERDAM!

Tijdens de Kerstdagen bieden wij het arrangement "Lopen naar de Tropen XMAS Edition" aan in Hotel Jakarta inclusief onze feestelijke versie van de "Tafel Jakarta" op een avond naar keuze, tijdens je verblijf.

SCAN DEZE QR-CODE VOOR MEER INFORMATIE!

Ambachtelijke meubelstoffeerderij
Leerspecialist
Antiekrestauratie
Interieuradviseurs
IEDEMA & zn.

Nu ook in Amsterdam - Amstelland

Mogen wij ons even voorstellen?
Meubelstoffeerderij Miedema & Zn. is een ouderwets vertrouwd Hollands bedrijf, waarbij kwaliteit, service en persoonlijk contact nog echt bovenaan staan!

55+ KORTING

Wij zijn gespecialiseerd op het gebied van design meubelen van onder andere:
Leolux, Artifort, Gelderland, Rolf Benz, Gispen, Jori, De Sede, Oisterwijk

Uw waardevolle meubelen weer als nieuw?

Wij beschikken over een grote collectie leer en stoffen van onder andere:
Ohmann, Designers Guild, Ploeg, Kvadrat, Alcantara, Romo, Sanderson en Saum & Viebahn.

Doorgezakte banken of fauteuils?
Wij vervangen de vullingen!

Gratis halen en brengen
Levering onder 3 jaar garantie

Bel voor meer informatie of een vrijblijvende afspraak bij u thuis of kom langs in ons atelier.

Miedema & Zn. Amsterdam - 020 244 31 89
Amersfoort, Amsterdam, Bussum, Utrecht, Rotterdam, Schiedam

www.miedemaenzn.nl

‘OP EEN IJSBAAN IS IEDEREEN GELIJK’

vervolg van pagina 1

Dat de Jaap Edenbaan net heropend is na een door de gemeente betaalde renovatie van 16 miljoen euro speelde volgens Vroege geen rol. “De Jaap Eden is echt bedoeld voor een ander publiek, meer voor de echte wedstrijdschaatsers. Een buurtijsbaantje zoals nu op IJburg is echt meer voor het plezier, dat kan prima naast elkaar bestaan.”

Voor wie zin heeft gekregen om te gaan schaatsen: bewoners met een Stadspas kunnen gratis twee uur schaatsen en betalen alleen 3,50 euro voor schaatshuur. Zonder stadspas betalen kinderen 6,50 euro voor twee uur schaatsen inclusief schaatshuur, volwassenen 9,50 euro. Voor meer informatie over het programma zie *ijburgonice.nl*. Voor wie geen genoeg kan krijgen van de winterpret: op zondag 16 december is er een kerstmarkt op de Pampuslaan.

27 OKTOBER 2024

Amsterdam bestaat 750 jaar, feest in de stad

In 2024 bestaat Amsterdam 750 jaar. Het jubileumjaar wordt afgetrapt op 27 oktober 2024 met een openingsconcert in de Ziggo Dome. Daarna zijn er twaalf maanden lang meer dan tweehonderd activiteiten: musicals, tentoonstellingen, sportevenementen, buurtactiviteiten, verhalen- en fotografieprojecten en activiteiten voor kinderen.
Op 27 oktober 2025, de 750ste verjaardag van Amsterdam, wordt het jubileum afgesloten met een groots evenement. In de loop van 2024 wordt daarover meer bekendgemaakt. Wat je (onder veel meer) kan verwachten? Een grote tentoonstelling over de geboorte van Amsterdam in de middeleeuwen, een straatvoetbaltoernooi en de musical *Onze Jordaan*. Bovendien zijn er jubileumedities van SAIL en de Amsterdam Marathon. Voor kleinere initiatieven van stichtingen, verenigingen en particuliere Amsterdammers kan subsidie aangevraagd worden bij de Stichting Amsterdam 750. Alle info is te vinden op *amsterdam750.nl*.

30 METER AAN BOEKEN, EEN BUURTTUIN, ACTIVITEITEN EN ‘DE BESTE KOK’

Een groene bibliotheek voor Amsterdam-Oost

28 november was de feestelijke opening van de Groene Bibliotheek, de eerste bibliotheek in Amsterdam-Oost met boeken over groen, tuinieren, voedselbossen en alles wat met natuur te maken heeft. “Ik hoop dat veel Amsterdammers een bezoekje komen brengen.”

Door Michel van Dijk

Alsjeblieft, dit boek over praktisch tuinieren was van mijn vader. Ik doe er met pijn in het hart afstand van, maar ik doneer het graag aan de Groene Bibliotheek.” Tijdens de opening in culturele broedplaats Tugela 85 overhandigt een bezoekster onder applaus van de vele aanwezigen het boek aan Eelco, initiatiefnemer van de Groene Bibliotheek.

Hoe zet je een voedselbos op, wat zijn inheemse planten, hoe krijg je meer bijen en andere insecten in de tuin? Allemaal vragen waar Eelco geen goed antwoord op had, toen hij tien jaar geleden actief werd in drie gemeenschappelijke tuinen in Amsterdam-Oost: Anna’s Tuin en Ruigte, Oost Indisch Groen en MoTuin, de voedseltuin bij Tugelaweg 85 in de Transvaalbuurt. Hij miste kennis. En kennis, die krijg je door boeken. Eelco besloot daarom boeken te verzamelen over groen. “Het begon met eentje,” vertelt hij tijdens de opening. “Toen waren het er al snel dertig, en daarna werd het alleen maar meer. Er zitten dure boeken bij, maar ook boeken die ik voor een schappelijke prijs op de kop kon tikken. En boeken die ik heb gekregen van mensen die jaren hebben getuinierd.”

Verzamelplaats van groene kennis

De volgende stap was snel gezet. Want je kunt al die boeken voor jezelf houden, maar je kunt ze ook delen met anderen. Dat is wat Eelco deed. Het betekende de start van de Groene Bibliotheek, in de MoTuin Kamer op de begane grond van Tugela 85. De dertig boeken zijn inmiddels dertig meter boeken geworden, over bomen, planten en eetbare kruiden, over permacultuur, voedselbossen en wildplukken, over biologisch tuinieren en biodiversiteit, over plantennamen en ecologie, over mythologie en natuurfilosofie. En nog veel meer, verdeeld over een lange houten wandkast die speciaal voor de bibliotheek door een groep vrijwilligers is getimmerd.

De Groene Bibliotheek is een verzamelplaats van groene kennis, legt Eelco uit. “Veel Amsterdammers zijn bezig met groen, met tuinieren, zoeken verbinding met de natuur. Al die mensen zijn continu kennis aan het verzamelen. Onze ambitie is om deze kennis bij elkaar te brengen, zodat mensen van de boeken en van elkaar kunnen leren. Want de bibliotheek is onderdeel van MoTuin, een buurttuin die natuur en sociale verbinding met elkaar combineert. Buurtbewoners werken samen in de tuin, koken met elkaar, organiseren feestjes, workshops en laagdrempelige buurtactiviteiten. Juist die sociale laag maakt het bijzonder.”

Landbouwgif

“Ik zou het mooi vinden als Amsterdammers beter zouden begrijpen dat het ecosysteem in de stad veel rijker is dan op het platteland. Op het platteland gebruiken boeren en tuinders al jaren allerlei soorten landbouwgif, met alle destructieve gevolgen voor het bodemleven en de biodiversiteit. Amsterdam is al twintig jaar geleden gestopt met Roundup, een berucht landbouwgif. Voor vogels, bijen en insecten is dat een zegen.”

Het is een verzamelplaats van groene kennis, vertelt Eelco (links), initiatiefnemer van de groene bieb in culturele broedplaats Tugela 85. De Groene Bibliotheek is onderdeel van MoTuin, een buurttuin waar buurtbewoners samen in de tuin werken, koken, en waar workshops en laagdrempelige buurtactiviteiten plaatsvinden.

Sameena, een van de vaste krachten bij MoTuin, is blij met de Groene Bibliotheek. “Ik hoop dat veel Amsterdammers een bezoekje komen brengen. Iedereen is van harte welkom voor een kopje koffie en een plekje aan de leestafel. Je kunt de boeken niet lenen, maar lezen, aantekeningen maken, fotograferen of kopiëren, dat kan uiteraard wel. En je kunt ervaringen delen met andere tuinders en groene liefhebbers, want kennis vind je niet alleen in boeken, maar ook in onze hoofden. Ondertussen kun je aanschuiven bij onze lunch op vrijdagmiddag, met verse groenten en kruiden uit onze eigen tuin. We hebben de beste kok van Amsterdam-Oost, dus dat is smullen.”

Openingstijden van De Groene Bibliotheek

De Groene Bibliotheek, Tugelaweg 85, is elke vrijdag tussen 10.30 uur en 14 uur, en elke zaterdag van 11 uur tot 13 uur geopend (MoTuin deurbel # 1).

KERSTSFEER IN DIEMERPLEIN!

DE WINKELIERS VAN DIEMERPLEIN WENSEN U GEZELLIGE FEESTDAGEN

Avontuur

blachere illumination

16 DECEMBER ZATERDAG
12:00-16:00 UUR
KINDERKNUTSELTERRAS, OPTREDENS KOOR VOICE FEMALE

24 DECEMBER & 31 DECEMBER
DIVERSE (VERS) WINKELS GEOPEND!
KIJK VOOR EXACTE TIJDEN OP DE WEBSITES VAN DE WINKELS

17 DECEMBER KOOPZONDAG
12:00-16:00 UUR
CHRISTMAS CRACKERS MET KERSTSNOEPGOED, WARME CHOCOMELK, OPTREDENS KOOR CARPE DIEM

DIEMERPLEIN WINKELCENTRUM

WINKELCENTRUM DIEMERPLEIN DAAR GA JE GRAAG NAAR TOE

www.diemerplein.nl facebook.com/diemerplein instagram.com/winkelcentrumdiemerplein

---

the KITCHEN ART STUDIOS

KOOKHUIS en Miele presenteren EINDEJAARSACTIE

Bij aanschaf van een complete keuken incl. 4 Miele apparaten:

GRATIS Miele KOOKPLAAT MET AFZUIGING

KOOKHUIS KEUKENS KOOKHUIS.NL

Woonboulevard Westpoort - Diepen 25, Amsterdam - 020-7370906

WWW.KOOKHUIS.NL **GRATIS** parkeren

Miele PREMIUM PARTNER

DE JAS – JAAP BOOTS

‘Door tv zeiden mensen ineens op straat dat ik een ontzettende lul was’

Jaap Boots is muzikant, presentator en schrijver. Zijn nieuwe plaat verschijnt in 2024. Hij is het meest bekend van zijn hit *Kutwijf*. “Overigens heb ik met mijn ex nog een hele goede band.”

Door Jim Jansen

“Let jij even op mijn echte jas,” zegt Jaap Boots terwijl hij Q-Factory verlaat om buiten op de foto te gaan. Deze maandagmiddag is het een komen en gaan van muzikanten en individuen die dat graag willen zijn. Dit muziekmakerscentrum in Oostpoort ademt inderdaad in alles muziek. Urban Dance Squad klinkt uit de speakers, Herman Brood prijkt bij de ingang en voor slechts €12,50 kan je hier een zogenoemde muzikantenmaaltijd krijgen. Met die daghap moet je wel een beetje voorzichtig zijn, zegt Boots met een glimlach. “Soms heb je geluk met een vegaburger en patat waar weinig mis mee kan gaan. Er zijn ook dagen dat het voedsel van iets mindere kwaliteit is.”

Waarom wilde je hier in de Q-Factory afspreken?
“Toen dit winkelcentrum gebouwd werd, woonde ik in de Watergraafsmeer en had ik ineens een oefenruimte dichtbij. Het is een fijne plek. Ik kan hier met de band repeteren, maar ook alleen een studio huren. Als ik daar dan mee klaar ben, zit ik het liefste in de hoek bij de open haard, met een biertje erbij onopgemerkt alle passanten te observeren.”

Wie zie je dan?
“De hoek van het winkelcentrum is het kantelpunt van Oost, alles komt er samen. De welgestelden uit de Watergraafsmeer, de mensen met minder geld uit de Indische Buurt; oude en nieuwe Amsterdammers lopen hier door elkaar. Hierbinnen kijk ik graag naar muzikanten. Jongens en meisjes van nog geen twintig, zoals hier twee tafels verderop, met gitaren om, die hopen het ooit te gaan maken in de muziek.”

Wanneer ben jij begonnen met spelen?
“In mijn jeugd, met neef Bert vormde ik het duo Na Und?! In Amsterdam werd het echt serieus en speelde ik met mijn band muziek in de stijl van The Birthday Party en The Sound. Ik was ervan overtuigd dat ik heel groot zou worden. Ik reikte hoog maar viel vervolgens diep.” Harde lach.

Jaap Boots groeide op waar je als mafkees wordt gedoogd. In muziekmakerscentrum Q-Factory observeert hij vanaf een plekje bij de open haard graag passanten. “Deze plek is het kantelpunt van Oost, alles komt hier samen.”

Hoe kijk je terug op die tijd?
“Heel veel lol, maar een eigen stijl ontbrak. Als ik een concert van Echo and the Bunnymen had gezien, zei ik tegen de band dat we die kant op moesten, de dag erna kon dat weer een andere richting zijn. Ik weet nog dat we in het voorprogramma van Tröckener Kecks speelden en zanger Rick de Leeuw na afloop vroeg, niet heel subtiel, waarom ik niet in het Nederlands zong. Dat was toch een zetje in de goede richting. Onder de naam Koos Kreuk heb ik toen een demo gemaakt, dat leverde een contract bij Pias op.”

De meeste mensen kennen je van de culthit *Kutwijf*.
“Je moet je hits koesteren, het is mijn meest gedraaide song op Spotify. Het was ergens in 2007 en we hadden de plaat *Afkuil* al helemaal opgenomen. Ik vond het jammer dat er geen boos nummer op stond. In mijn eentje ben ik teruggegaan naar Desmet Studio’s, en in twee uur stond het nummer erop. De ritmebox, gitaar en baspartijen speelde ik allemaal zelf in. Overigens heb ik met mijn ex nog een hele goede band. Zij nam destijds het eerste exemplaar van de plaat in ontvangst.”

Naast muzikant ben je ook schrijver.
“Mijn boeken verkopen beter dan mijn cd’s. *Van Bambalam – 30 rockgedichten* is zelfs een tweede druk gemaakt. We gaan die bundel insturen voor de Johan Polak Poëzieprijs. Als ik op de longlist kom, ben ik al blij.”

Je hebt ook bijna twee decennia voor radio en tv gewerkt.
“Ik kwam via Bram van Splunteren bij Firma Onrust op tv, en daarna op Pinkpop en Lowlands. Achteraf gezien was het soms wat stressvol omdat ik opeens op straat herkend werd en mensen ongevraagd zeiden dat ik een ontzettende lul was. Radio was veel meer mijn ding. Bij de VPRO presenteerde ik programma’s als Villa 64 en Club Lek. Het waren echt *the golden years* en muzikaal gezien viel ik met mijn neus in de boter: Nick Cave, Beck, Green Day en Oasis.”

Volgens de overlevering was jij de eerste radio-dj in Nederland die Oases draaide.
“Dat klopt, samen met Fons Dellen. Geen van onze collega’s begreep Oasis in het begin, wij vonden het meteen geweldig. Hun eerste show was hier iets verderop in Oost in de Sleep-Inn, en bij de eerste noot die werd aangeslagen voelde je meteen: dit is geniaal.”

Volgend jaar komt er een nieuwe plaat: *Wilde Tulpen*. Past die titel bij je favoriete plekken in Oost?
“Ik wandel graag, en kom in Park Frankendael, het Flevopark en Anna’s Ruigte. Daarna drink ik koffie bij café-restaurant Polder.”

Waar doe je jouw dagelijkse boodschappen?
“Mijn groente koop ik bij El Jawhara in de Molukkenstraat. Met eigenaar Mo heb ik altijd goede gesprekken. De beste haring uit de buurt koop je bij vishandel Snoek op de Helmholtzstraat, omdat hij niet te zout is. Verder kom ik ook vaak bij Vomar op de Middenweg.”

Waar eet je graag?
“Dat gaat meestal spontaan, als ik geen zin heb om te koken en snel iets wil eten. Bij mij om de hoek bestel ik dan een pizza van de Pizzabakkers of iets verderop een roti bij Warung Sranang Makmur. Vorige week zijn we echt uit eten geweest bij de brasserie van het Internationaal Theater Amsterdam op het Leidseplein. Het is geen Oost, maar het was wel erg lekker.”

Gluren bij de Buren: een liveoptreden in zijn huiskamer op 4 februari 2024. Zie jaapboots.nl.

VERANDERINGEN IN HET OV IN OOST

Tram 14 niet meer naar het Flevopark

Voor ov-reigers in Oost zijn sinds 8 december de routes en eindhaltes gewijzigd. Tram 14 gaat niet meer naar het Flevopark. Ondanks protesten en een petitie van de stichting Vrienden van Duivendrecht wordt bus 41 toch ingekort tot het Amstelstation. Bus 43 rijdt voortaan over de Piet Heinkade. Na bijna 20 jaar afwezigheid keert lijn14 terug in de Dapperbuurt. Voortaan slaat de tram vanaf de Molukkenstraat rechtsaf naar het Muiderpoortstation, waardoor de haltes Soembawastraat, Insulindeweg en het eindpunt Flevopark komen te vervallen. Via de haltes Dapperstraat, Linnaeusstraat en de Eerste van Swindenstraat hervat tram 14 richting Centraal Station op het Alexanderplein de route waar in beide richtingen gereden wordt.
Buslijn 41 rijdt nu vanuit Zuidoost via de Maxwellstraat en Hugo de Vrieslaan tot het Amstelstation. De vervallen haltes tussen de Pekelharingstraat en het Muiderpoortstation worden nog wel aangedaan door bus 40, 65 en tram 19.
Volgens de nieuwe dienstregeling rijdt bus 43 tussen het Centraal Station en het R.J.H. Fortuynplein in beide richtingen over de Piet Heinkade. Bus 22 vervangt de opgeheven route over de Prins Hendrikkade. Door de wijziging is de halte op de Kattenburgerstraat niet meer in gebruik. Reizigers hebben als alternatief de haltes Kattenburgerplein van lijn 22 en Kattenburgerstraat van lijn 26.
Passagiers die met bus 65 tussen het Amstelstation en Station Zuid reizen kunnen geen gebruik meer maken van deze lijn. Andere verbindingen tussen de stations zijn bus 62 of metro 51. Behalve gewijzigde routes veranderen eveneens de vertrek- en aankomsttijden. Dit geldt ook voor de nachtbussen.

‘Zen op IJburg’

Iedereen weet wel ongeveer wat ‘zen' betekent. Van uitwaaien aan het strand word je zen en van een dagje met pantoffels aan op de bank ook. Je hebt schoonheidssalons die zen zijn en yoga is vaak zen. Er zijn zenactiviteiten, zeninterieurs en kleuren die zen zijn. Zen staat voor iets positiefs, zoiets als harmonie, in balans zijn of sereniteit.
Zen of chán heet voluit zenboeddhisme. Het is een Oosterse religie en levensfilosofie die rond 450 jaar v.Chr. in India is ontstaan, waarna het zich naar China en Japan verspreidde. In de jaren zestig van de vorige eeuw ontstond er interesse in zenboeddhisme in de Verenigde Staten en vond het zijn weg naar Europa.
De essentie van zen is ‘zazen’: het zitten in meditatie met als doel inzicht in jezelf en de wereld te krijgen. Het is een pad naar een ‘anders leren kijken’, een bevrijdend inzicht.
Kom mediteren om even stil te staan bij wat je meemaakt en ervaart, om daarna weer verder te gaan met je dagelijks leven. Geen oplossingen, wel helder kunnen zien. De zenleraar en de Chi Kungleraar bij ZEN op IJburg ondersteunen je bij het gaan van dit pad.
Elke woensdag bij N*aar Zee op IJburg een* Chi Kung en /of een zenles. Zie ook www.zenopijburg.nl.

Advertorial

Terreur op de fietspaden, deel 2
Zo kom je met je gele kenteken de Nescio wel over sinds er politiecamera’s staan... #afplakken. Er wordt verder dan ook niet gehandhaafd.

DE WEG KWIJT

TOINE HEIJMANS

Zijn we 2009 en jonger?

Als het goed is, de bebording blijft wat onduidelijk, mag je vanaf deze plek weer 50 rijden met de auto en de fiets, maar pas op, die takkenbossen met camera’s verderop staan er niet voor niets, en daarna mag je trouwens in de tunnel 70 rijden, en daarna weer 50 tot het 30 wordt.
Er is veel om op te letten, en er was al zo veel om op te letten in de Amsterdamse botsautobaan, waar de stoerste types van oudsher het eerste recht nemen, ook in het sociale verkeer. Dus vanaf dit punt: diesel toegestaan pictogram auto pictogram vrachtauto 4 en hoger, toegestaan pictogram vrachtauto pictogram bus 6 en hoger, toegestaan pictogram taxi 2009 en jonger. Maar linksaf mag wel, en rechts is een i en een calamiteitensteiger en een tankstation en er staat ook nog een gele paal maar die is afgebroken. Let niet op de graffiti, let op de snelheid, kijk, die ene P&R heeft 175 plekken en de andere 225, zouden ze vrije plekken bedoelen – wat zei je, zijn we 4 of 6? Zijn we 2009 en jonger? Toch maar even stoppen en achteruit om het allemaal eens goed te bekijken, ai, flits pictogram fotocamera xxx logo gemeente Amsterdam pictogram fotocamera logo politie – twee flitsen. Dure grap.

Schrijver Toine Heijmans verzamelt op deze plek de bezienswaardigheden op straat in Amsterdam-Oost. Ook iets gezien? toine@debrugkrant.nl

Locatie: IJburglaan

NIEUWE MIDDELBARE SCHOOL OP IJBURG

Welkom Montessori Lyceum Terra Nova!

Er komt een nieuwe middelbare school op IJburg: Montessori Lyceum Terra Nova is de voortzetting van het IJburg College. De nieuwe rector San van Donselaar vertelt enthousiast over de plannen. Een interview in tien trefwoorden.

Rector San van Donselaar van het nieuwe Montessori Lyceum Terra Nova: "We hebben hier een stevige set regels neergezet."

Fotografie Paul Tolenaar

MONTESSORI
"Montessorionderwijs kan ruimte maken voor het individu, zonder dat dit ten koste gaat van de ander of de wereld. Op het voortgezet onderwijs staat montessori voor leren kiezen, leren reflecteren en leren samenwerken. Hoofd, hart, handen. Binnen en buiten leren. Een vaststaand, samenhangend systeem dat ook deze school succes gaat brengen. Zeker nu we deel gaan uitmaken van de Montessori Scholengemeenschap Amsterdam, met scholen als Metis en Montessori Lyceum Amsterdam. Dat is een kwaliteitsimpuls voor onze school. De MSA heeft heel veel gespecialiseerde experts in huis. Je kunt er met al je vragen terecht en ze hebben fantastische montessoriopleidingen voor docenten."

TOEKOMSTVRAGEN
"We geven hier vanuit de montessorigedachte goed vakonderwijs. Maar bij ons behandelen de vakken samen toekomstgerichte vragen. Dus bijvoorbeeld aardrijkskunde, geschiedenis en biologie helpen samen armoede de wereld uit. En biologie, scheikunde en economie zorgen samen voor schoon drinkwater voor iedereen. De leerlingen gaan ook onderzoek doen, hoe ze een bijdrage kunnen leveren aan een betere wereld."

TECHNOLOGIE
"We stimuleren leerlingen om in actie te komen. We willen dat ze de wereld buiten de schooldeur gaan zien. En wat hun bijdrage daaraan kan zijn. Creativiteit en ondernemerschap, dát willen we aanboren bij onze leerlingen. Think global, act local. Dus wat ga ik bedenken en wat kan ik daar straks mee, in mijn buurt, of in mijn ondernemerschap. Nieuwe technologie gaat daarbij een grote rol spelen op Terra Nova."

LEREN VOOR MORGEN
"In het onderwijs zijn allerlei werkgroepen bezig met de vraag hoe je het leren voor duurzaamheid kunt verankeren in je school. Dat willen we hier ook heel graag, dat duurzaamheid een vast onderdeel wordt van het curriculum. Het hart daarvan is dat je je bij alles wat je leert, maakt, ontwerpt en doet, afvraagt: wordt de wereld hier beter van?"

ENERGIEPROJECT
"Onze tweedeklassers werken met de organisatie 02025.nl aan een energieproject. Doel is om in alle huizen op IJburg energiemeters te plaatsen. Onze leerlingen doen daarin mee, bijvoorbeeld met een pr- en communicatieclubje. Ze doen ook allerlei onderzoekjes. Zo leveren ze een bijdrage aan een nog duurzamer energiegebruik op IJburg. Dat is toch geweldig?"

DUIDELIJKHEID
"Een warm en duidelijk sociaal klimaat, daarmee zijn we hard aan de slag gegaan. Warmte alleen is niet genoeg, dan wordt er niet genoeg geleerd. We hebben een stevige set regels neergezet, die ontbrak hier. Ik merk wel dat sommige leerlingen, ouders en docenten daar nog een beetje mee worstelen. Daar luisteren we naar. Maar het warme, pedagogische klimaat houden we stevig vast. Zo weten leerlingen én ouders waar ze aan toe zijn. Het zorgt voor duidelijkheid en geeft een gevoel van veiligheid."

CREATIVITEIT
"Leerlingen kunnen vaak goed out of the box denken, maar ze worden daar vanuit school niet altijd in gevoed. Terra Nova is absoluut een school voor creatieve geesten, op alle vlakken. Het is ook belangrijk om die creativiteit in je cognitieve vermogen aan te spreken. Neem het vak van architect, daarin komen de bètavakken en de kunstvakken samen: gebouwen ontwerpen, landschapsarchitectuur, stadsarchitectuur, binnenhuisarchitectuur... Op het snijvlak van technologie en creativiteit liggen zoveel kansen, ook voor ons!"

SPORT
"In sportsecties zie ik vaak veel innovatief vermogen. Gymdocenten zijn voorlopers binnen montessori, omdat ze naar de totale mens kijken. Ze zien die andere kant van het kind, de sociale kant: hoe zorg ik voor mezelf, hoe zorg je voor elkaar? Sport en bewegen doe je samen, daar leren de leerlingen veel van. Op het sportveld zitten ze ook snel zelf aan het stuur: ze gaan een team samenstellen, een toernooi organiseren of een skireis."

BONBON
"We hebben een modern schoolgebouw. Ik vind het net een bonbon: aan de buitenkant is het crispy chocolate, maar als je eenmaal binnen bent, dan is het zacht, warm, wit en helder. Dat geeft rust. Wat ook fijn is aan het gebouw zijn de zes deelscholen. Leerlingen zijn gebaat bij eenheden waarmee ze zich verbinden, een eigen deelschool geeft je al snel het gevoel dat je thuis bent. De onderbouw zit in twee deelscholen, de vmbo-bovenbouw in twee en de havo/vwo-bovenbouw in twee."

KANSENSCHOOL
"Terra Nova is een brede school die erop gericht is om de leerlingen in de twee brugklasjaren te laten ervaren waar ze het best op hun plek zijn. Denken in mogelijkheden, dat hoort ook bij het idee *Maak de wereld een beetje beter*. Wij kijken op school naar wat een kind wel kan en niet naar wat het niet kan. Wij kijken toetsen liever niet na met een rood potlood, maar met een blauw potlood en een krul waar het goed is. Zo halen we het beste uit iedere leerling."

Advertorial

KOM NAAR DE OPEN DAGEN!

Op de Open Dagen kun je de sfeer proeven op onze school; leerlingen leiden achtstegroepers en hun ouders rond en er is veel aandacht voor Kunst, Science en Sport.

Woensdag 17 januari 17.00–20.30 uur (vmbo/havo/vwo)
Donderdag 1 februari 17.00–20.30 uur (vmbo/havo/vwo)

Inschrijven kan op *ijburgcollege.nl/groep-8*.
Daar kun je onze school ook online leren kennen.
Adres: Pampuslaan 1, 1087 HP Amsterdam.

Ga voor die stralende lach...

Een mooie glimlach geeft veel zelfvertrouwen. U voelt zich beter met rechte tanden en een gaaf gebit. En dat straalt u uit. Jong en oud, iedereen kan een beugel dragen. Kies voor een slotjesbeugel, of de bijna onzichtbare clear aligners van Invisalign. **Bezoek onze website en schrijf u direct in.**

Orthodontiepraktijk
Amsterdam Oost

Middenweg 331 | 1098 AT AMSTERDAM | 020 461 46 20 | receptie@orthodontieamsterdamoost.nl | **WWW.ORTHODONTIEAMSTERDAMOOST.NL**

De beste selectie van de mooiste designermerken. Oogzorg van topniveau. Stijl. Klasse. En echte, echte aandacht. Mogen we ons voorstellen? Wij zijn GrandOptical. Nieuw in Nederland. En alles wat je in een opticien hoopt te vinden. Misschien zelfs wel een beetje meer.

GrandOptical

NIEUW IN NEDERLAND
LET'S GO

WALDENLAAN 118
AMSTERDAM

WWW.GRANDOPTICAL.NL

*Vraag naar de voorwaarden in de winkel of kijk op grandoptical.nl

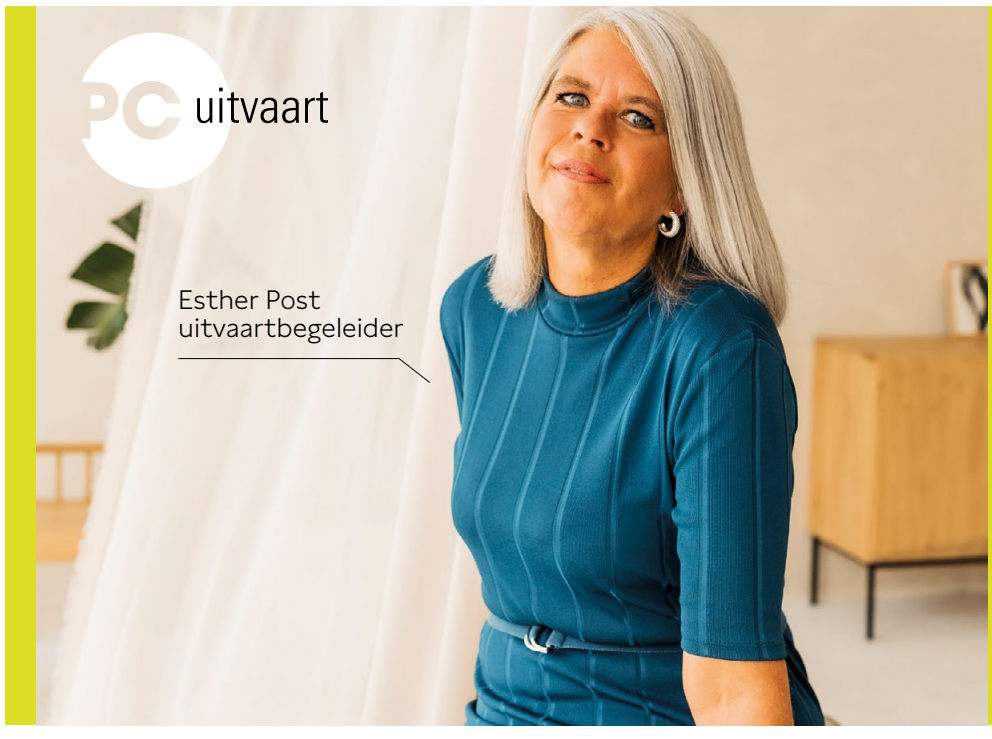

'Zie ik u binnenkort op het inloopspreekuur?'

'Tijdens het inloopspreekuur kunt u al uw vragen stellen. Over wat er allemaal kan, de kosten of verzekeringen. Spreek ik u binnenkort op één van onze locaties?'

Kijk voor meer informatie op pc.nl/inloopspreekuur

DE VERANDERENDE STAD

BAS KOK

Autoluw maar liever niet autoluxe

Amsterdam streeft naar een autoluwe stad. Het 30-kilometerbeleid is, na betaald parkeren, een volgende stap in het terugdringen van de auto. Er zit een goede gedachte achter, maar buitenwijken dreigen onbereikbaar te worden.

'Het is belangrijk dat de bedenkers van het huidige autoluwe beleid tegelijkertijd plannen realiseren voor bereikbaarheid van de buitenwijken. Zonder het concept auto bevatten die plotseling een ontwerpfout.'

Op tachtig procent van de Amsterdamse wegen is de maximumsnelheid nu 30 kilometer per uur. In Oost is het percentage eerder negentig, er zijn nauwelijks 50-kilometerstraten over. Zolang de wegen nog niet versmald zijn, ervaar ik het als een slakkengangetje. In de auto word ik links en rechts ingehaald door scooters en e-bikes. Hopelijk is dat tijdelijk, want in een versmalde straat kunnen ze er niet meer langs.

De 30-kilometer maatregel is op zich verstandig. Minder uitstoot, minder geluid, meer veiligheid. Het gemeentebeleid zet in op de autoluwe stad. Hoewel de eerste parkeermeter al in maart 1964 in het centrum van Amsterdam werd geplaatst, begon betaald parkeren in de jaren negentig pas echt. Inmiddels is dit systeem in bijna alle stadsdelen ingevoerd. Een auto in Amsterdam wordt steeds minder aantrekkelijk – en dat is de bedoeling. Het opheffen van parkeerplaatsen en het bouwen van autoluwe nieuwbouwwijken – zoals Buiksloterham, NDSM en Haven-Stad, horen ook bij dit beleid. Nieuwe inwoners kunnen er geen parkeervergunning krijgen, vrije sectorbewoners moeten een plek in een parkeergarage kopen.

Bereikbaarheid

Autobezit wordt weer een luxe. Na de Tweede Wereldoorlog begon het geleidelijk de standaard te worden. Ongeveer de helft van de Nederlandse huishoudens heeft nu een auto, bij gezinnen met vier of meer mensen is dat 97 procent. In Amsterdam is het autobezit wel lager – maar toch. Het afbouwen en ontmoedigen ervan raakt daarom aan iets fundamenteels. Autobezit moet uit milieuoogpunt misschien weer een luxe worden, maar voor bereikbaarheid en mobiliteit mag dat niet gelden. En daar wringt de komende jaren de schoen. Niet voor niets is de boosheid over betaald parkeren en het opheffen van parkeerplaatsen het grootst in arme buitenwijken. In Noord, Nieuw-West en Zuidoost raken de autoluwe maatregelen het snelst het besteedbaar inkomen.

Wezenlijk bezwaar tegen autoluwe buitenste stadsdelen is dat dit de mobiliteit en bereikbaarheid van de daar wonende Amsterdammers bedreigt. Het naoorlogse Nieuw-West, Zuidoost en Noord – en op een bepaalde manier ook IJburg – zijn namelijk ontworpen vanuit de auto. Deze wijken kennen een lage dichtheid en basale voorzieningen als winkels liggen zelden op loopafstand. Culturele en grootstedelijke voorzieningen zijn nog verder weg. Geeft niet, je gaat toch met de auto, was de gedachte van de stedenbouwkundigen. Dat was meer dan een halve eeuw geleden. Nu stevent Amsterdam in een razende vaart van 30 kilometer per uur af op een autoluwe stad.

Ontwerpfout

Het is belangrijk dat de bedenkers van het huidige autoluwe beleid tegelijkertijd plannen realiseren voor bereikbaarheid van de buitenwijken. Zonder het concept auto bevatten die plotseling een ontwerpfout. We halen diezelfde wijken ook niet van het gas zonder vervangend alternatief. Zoals Amsterdam een groot herstelplan voor bruggen en kades heeft gemaakt, moet er een compleet herontwerp komen voor de bereikbaarheid en mobiliteit van buitenwijken. Zonder auto zijn de buitenwijken slecht bereikbaar – zeker 's nachts. IJburg heeft een zeer matige tramcapaciteit. Noord mist vaste fietsverbindingen naar de stad, bezit als enige stadsdeel geen NS-station en heeft slechts 2 metro/tramhaltes. Zuidoost mist sociale veiligheid om alles fietsend te doen. Nieuw-West heeft geen metro naar hun stadsdeelcentrum Osdorpplein. Goed dat we de stad autoluw maken, maar laten we de autowerende agenda een-op-een koppelen aan betere bereikbaarheid van de buitenwijken. Zo voorkomen we dat autoluw autoluxe wordt.

Vuurwerkverbod, maar wel een grote show op het Museumplein

De lichtshow van de gemeente Amsterdam tijdens oud en nieuw op het Museumplein wordt groter dan vorig jaar. Het voorprogramma is uitgebreid en er is een speciale kindershow. Ook in stadsdeel Nieuw-West komt een vuurwerkshow en voor jongeren in Nieuw-West en Zuid is er een jongerenprogramma.
Dit jaar geldt er in Amsterdam voor de tweede keer een lokaal afsteekverbod voor vuurwerk. Vuurwerk is vervuilend en heel beangstigend voor dieren. Professionele partijen kunnen een vergunning aanvragen om vuurwerk af te steken. Naar de show op het museumplein kwamen vorig jaar 60.000 mensen.

Zen op IJburg

Elke woensdagavond

zen

meditatie en

Chi Kung op IJburg

Binnenkort

13 t/m 17 december 2023 **zen retraite**
21 januari 2024 **open dag**

zenopijburg.nl
voor informatie en aanmelding

---

een vertrouwd gezicht voor al uw vragen

U bent altijd welkom voor een open gesprek.

Bel **0800 - 023 05 50** of ga naar **monuta.nl/amsterdam**.

Monuta
Amsterdam

Zorggroep Amsterdam Oost

Werken in je eigen buurt?

Zorggroep Amsterdam Oost heeft mogelijkheden.

Meer weten? Bel John Cools
06 57 095 255

www.zgao.nl

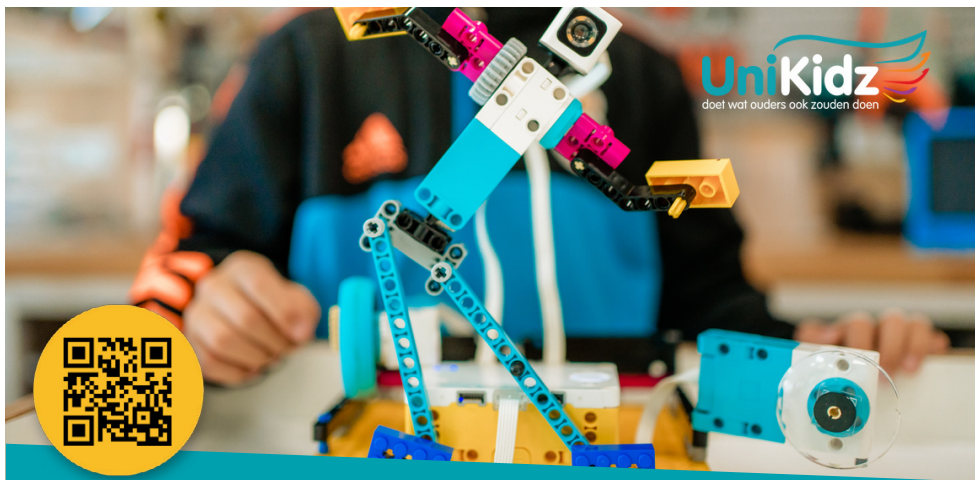

Uniek aanbod van activiteiten tijdens BSO

Kinderen krijgen judo-, boks- en basketbaltraining, rijden paard, mountainbiken, maken dingen in de STEAM Makerspace (Science, Technology, Engineering, Arts & Mathematics), dansen, hebben theater-, circus- en kookles, doen aan ballet, krijgen zwemles, maken muziek en nog veel meer. De mogelijkheden voor onze kinderen zijn eindeloos! Elke 10 weken kan een kind kiezen voor een nieuw activiteitenprogramma. Alle activiteiten binnen de opvang zijn inclusief. Ouders betalen niets extra.

Nieuwsgiering? Check de QR-code of www.unikidz.nl

Ruime keuze in

- PVC
- Parket
- Laminaat
- Novilon
- Marmoleum
- Kurk
- Tapijt
- Karpetten
- Traplopers
- Gordijnen
- Zonwering
- Shutters

Amsterdam
SICKMANN woninginrichting

uw beste keus in Amsterdam - al drie generaties lang!

Een nieuwe vloer moet je voelen

Sickmann is gecertificeerd Master Installer voor alle Quick step vloeren

1. Advies van expert.
2. Offerte op maat.
3. Kom meer te weten over al onze vloerbekledingsopties.

Sickmann Amsterdam
Eerste Oosterparkstraat 202
1091 HL AMSTERDAM
(t.o. het OLVG ziekenhuis)

Tel: 020-6653395
Email:info@sickmann.nl
Site: www.sickmann.nl
Site: www.sickmannwebshop.nl

QUICK STEP Master Installer

QUICK·STEP FLOOR DESIGNERS

www.sickmann.nl | www.sickmannwebshop.nl

HOTEL JAKARTA

AMSTERDAM W BY WESTCORD

SELAMAT TAHUN BARU! OUD & NIEUW PASAR MAKAN

Sluit 2023 spectaculair af tijdens de Pasar Makan New Year's Eve Party in Hotel Jakarta! Geniet van heerlijke Aziatische en Westerse gerechten, onbeperkte drankjes, live-entertainment, top DJ's en dit allemaal met een prachtig uitzicht over Amsterdam. Zo ga je onvergetelijk het nieuwe jaar in!

SCAN DEZE QR-CODE VOOR MEER INFORMATIE!

---

16 – 23 DEC

Kerstspel
Holland Baroque
Nederlandse Bachvereniging
Orkest van de 18e Eeuw
+ Nardus Williams
Pynarello + Lisa Weeda
Gothic Voices

Kerst

Zes hartverwarmende concerten

Muziekgebouw

Bestel via
muziekgebouw.nl/kerst

Medewerkers van ZGAO wensen u fijne feestdagen en alle goeds voor het nieuwe jaar

Ook in 2024 kunt u op ons rekenen voor:

- Verpleegzorg Thuis
- Dagbesteding en ontmoeten
- Revalideren
- Wonen en kort verblijf
- Thuiszorg
- Casemanagement dementie

Wij zijn bereikbaar op 020-5925420 en *csb@zgao.nl*

Nieuw verpleeghuis voor kunstenaars op Oostenburg: Liesbeth List Huis

Bestuurder Pien de Jong van ZGAO (rechts) en Anne Wilbers van Stadgenoot.

Op Oostenburg komt een verpleeghuis voor kunstenaars. In het Ramses Shaffy Huis aan de Piet Heinkade is op 22 november de naam onthuld: Liesbeth List Huis. In april start de bouw van dit kunstenaarshuis, een initiatief van Zorggroep Amsterdam Oost (ZGAO) en Stichting Kunstenaarshuizen Amsterdam.

Stadgenoot bouwt hier een plek waar een leven van kunst en cultuur samengaan met professionele zorg.
Dit voor Amsterdam unieke woonconcept krijgt 36 woonateliers. De zorg wordt verleend door medewerkers die zelf actief zijn, of zijn geweest, in de kunstwereld. In een tijd waarin de vergrijzing sterk toeneemt, is een woonvoorziening speciaal voor oudere kunstenaars een prachtige aanwinst voor de stad. Bestuurder Pien de Jong van ZGAO: “In dit huis wonen kunstenaars beschermd, maar helemaal op hun eigen manier. Zij kunnen een leven leiden waarin kunst en cultuur samengaan met goede zorg. Het huis ademt creativiteit en de sociëteit op de begane grond zal ook voor de buurt veel gaan betekenen.”

ZGAO en Stichting Kunstenaarshuizen Amsterdam werken ook al samen in het Ramses Shaffy Huis aan de Piet Heinkade, een huis voor jonge en oude kunstenaars waar ZGAO thuiszorg en creatieve dagbesteding biedt.

KERSTSPECIAL

LUIGI'S ITALIAN CHRISTMAS

24, 25 & 26 december 2023

Geniet van een Italiaanse lunch of diner, speciaal gecreëerd voor de feestdagen door chef Luigi di Benedetto.

- 4-gangenlunch of -diner
- Inclusief glühwein en eierpunch
- Koekjes bakken en schminken voor onze kleinste gasten

85 euro per persoon
40 euro voor kinderen t/m 12 jaar (3 gangen)

SCAN DE QR-CODE EN RESERVEER SNEL!

MAURITSKADE 61, AMSTERDAM
SPRINGCAFEBRASSERIE.COM

De feestdagen komen eraan! Daardoor kopen we meer online en ontvangen we veel pakketjes. Wat doe je daarna met de dozen? Scheur je karton klein en gooi het in de papierbak. Dan heb jij weer meer ruimte in je huis en maken wij van jouw oude dozen weer iets nieuws.

Samen scheuren we de stad schoon

3 opruimtips voor oud karton

1. Scheur je karton in kleine stukken voordat je het in de papierbak weggooit. Zo raakt de bak niet verstopt en kan iedereen zijn karton kwijt.
2. Of knip of snijd jouw karton thuis alvast klein. Dat scheelt tijd en moeite bij de papierbak.
3. Heb je veel karton of erg grote dozen? Breng het dan gratis naar 1 van de 7 Recyclepunten. Daar hoef je het karton niet eerst klein te maken.

Bekijk ook
amsterdam.nl/karton

*de*BrugAgenda

Zie voor veel meer evenementen in Oost *debrugkrant.nl/agenda*. Je kunt daar ook zelf evenementen aanmelden.

KERST EN ZO

∗ 16 december
Winterfestival Samen voor Pampus. Kunstmarkt, knutselen, livemuziek, draaimolen, dj, choco-fontein, schminken, marshmallows op het strand, gezelligheid, eten en drinken. Pampuslaan, 11.00-17.00 uur.

∗ vanaf 16 december
Diemerplein in Kerstsfeer. Knutselen, muziek, ruimere openingstijden, optredens en onder veel meer warme choco. Zie *diemerplein.nl* en de socials.

∗ 16-23 december
Kerst in het Muziekgebouw, zes fijne concerten. Kerstspel (jeugd), Holland Baroque, Nederlandse Bachvereniging, Orkest van de 18e Eeuw, Pynarello en Lisa Weeda, Gothic Voices. *muziekgebouw.nl/kerst.*

∗ 15 december ea
Magisch Maxis. Gratis inpakservice op 15, 16, 22 en 23 december. En: gun een ander iets goeds, win een kerstpakket voor een dierbare. Check *@maxismuiden* op de socials voor info, *maxismuiden.nl.*

∗ 22 december
Cultopia's Meezing Kerstfeest met Bob & Ann. De beste en leukste hits van nu en vroeger. Zingen en dansen tot in de late uurtjes. Trek je mooiste kerstoutfit aan, breng je vrienden mee. Tickets online €5, via Buurtbalie en met Stadspas €2,50. Podium Genieten, 20.00 uur, Oranje-Vrijstaatplein 2, *ibuurtbalie.nl.*

ALLEGAAR

∗ 16 december
Yoga concert: livemuziek, poezie en yin yoga. De geïmproviseerde muziek, de yogahoudingen en mystieke poëzie vormen de ingrediënten voor een reis naar binnen. Jungle Amsterdam, 11.00 uur, Tweede van Swindenstraat, *songofyoga.nl.*

∗ 17 december e.v.
Tentoonstelling van kerstgroepen. Feestelijke opening op 17 dec. om 11.30 uur m.m.v. Schola Jubilemus Domino. De expo is daarna open van 26 dec. t/m 7 jan. van 13.00-17.00 uur. Hofkerk, Linnaeushof 94.

FILMS

∗ 22 december
Avatar: The way of the water (12+). Vrijburcht, 20.00 uur, *theatervrijburcht.nl.*

∗ 29 december
Barbie (9+). In Barbieland is alles en iedereen perfect. Behalve als je een existentiële crisis hebt of als je een Ken bent. Stereotype Barbie beleeft elke keer opnieuw de perfecte dag, totdat er op een morgen imperfecties bij haar op lijken te treden... Vrijburcht, 20.30 uur, *theatervrijburcht.nl.*

JEUGD

∗ 7 januari
Open je Oren met Hannes Minnaar (8+), presentatie Dieuwertje Blok. Hoe hij uiteindelijk uitgroeide tot een van Nederlands grootste pianisten ontdek je tijdens dit concert. Muziekgebouw, 14.30 uur, *muziekgebouw.nl.*

∗ 21 december
Reinaert de V. (7+). Koningin Nobel houdt hofdag. Alle dieren klagen over de boze streken van Reinaert de Vos. Muziekgebouw, 15.00 uur, *muziekgebouw.nl.*

MARKT

∗ 17 december
Pure Markt Wintereditie. Reizende zondagmarkt, alles voor het kerstdiner en onder de boom. Park Frankendael, 11.00-17.00 uur.

MUZIEK

∗ 21 december
Kerstconcert door Kamerkoor Oktoich. Met onder meer de verstilde liturgische liederen The Lamb van de Britse componist John Tavener en Miserere van Pärt Uusberg. Kapel OLVG, 20.00 uur, *oktoich.nl.*

THEATER

∗ 23 december
Ze zitten en zeggen even niets, Ali Junejo. Een vrouw en een man. Ex-geliefden die inmiddels weinig meer delen dan een kind. Zij is druk, hij depressief. Dat kind was achteraf bezien misschien toch niet zo'n goed idee. Plein Theater, 20.30 uur, Sajetplein 39, *plein-theater.nl.*

KUNST EN CULTUUR IN OOST

WIETSE SCHMIDT

EXPOSITIE 'DE STAD, MIJN BUURT EN IK' IN DE OBA JAVAPLEIN

De Indische Buurt door de ogen van kinderen

Amsterdam is een prachtige stad, dat weten we natuurlijk allemaal. We roemen dikwijls de gevarieerde architectuur en de diversiteit van buurten en bewoners. Maar hoe zien kinderen dit eigenlijk? Wat vinden zij leuk en belangrijk in hun stad en buurt? Het BuurtAtelier zocht dit samen met de kinderen uit de Indische Buurt uit. Met De Stad, mijn buurt en ik tonen zij in de OBA Javaplein hun visie op de buurt.

Het BuurtAtelier doet al jaren kunstprojecten met buurtkinderen van 6 tot 11 jaar oud. "We vinden het belangrijk dat iedereen kan meedoen, onafhankelijk van culturele en financiële achtergrond," meent projectleider en docent Mette Steincke. "In een gemengde wijk als de Indische Buurt is het belangrijk dat kinderen de mogelijkheid krijgen om zelf bezig te zijn met kunst en cultuur, om zich te ontwikkelen, hun talenten te ontdekken en om dit samen met anderen te doen."

De kinderen hebben wandelingen door de buurt gemaakt en kunstenaars gesproken over hun beroep en het artistieke proces. Tijdens diverse workshops gingen ze zelf aan de slag. Ze maakten de skyline van een stad, 3D kartonnen droomhuizen, eigen versies van de Indonesische eilanden, schuilplekken voor wilde dieren en een grote kaart van de Indische Buurt. "We exposeren nu alles in de bibliotheek," vertelt Steincke. "Dit is een fijne, toegankelijke plek waar veel mensen komen. De tentoonstelling geeft een boost aan het zelfvertrouwen van de kinderen."

Als bezoeker valt je de enorme fantasie van de kinderen op. De eilanden zitten vol details en de schuilplekken zijn vindingrijk. De grote buurtplattegrond is een eyecatcher, waarin je in gedachten zelf ook kunt ronddwalen. "De kinderen laten op de kaart zien waar ze het fijn vinden en hoe ze elkaar overal tegenkomen. Ze zijn trots op hun buurt en zien vooral de positieve dingen. Daar kun je lekker ijsjes eten, daar mooie hutten bouwen en daar is dat leuke bloementuintje met de vissen in de kom."

Kinderen tonen in 'De Stad, mijn buurt en ik' in de OBA op het Javaplein hun visie op de buurt.
Foto Erna de Jongen

Steincke stelt het belangrijk te vinden dat alle kinderen zich met elkaar en de buurt verbonden voelen. Dat ze nieuwsgierig blijven naar hun buren en naaste omgeving. Gezien het getoonde resultaat is Het BuurtAtelier in deze opzet geslaagd. En wat is het heerlijk verfrissend om de buurt eens door de ogen van een kind te zien. Daar kunnen volwassenen nog wat van leren.

RENSES E-MOBILITY

Renses E-Mobility stopt

Sla je slag! Alles moet weg

- Elektrische & hybride auto's
- Elk merk, diverse uitvoeringen
- Lease of koop, alles is mogelijk!

MEGA VOORRAAD UITVERKOOP

OP=OP

Extra open!
Zondag 17 december

bekijk voorraad online

of ga naar www.renses-online.nl,
want voor alle voorraad geldt: OP=OP

Renses E-Mobility | Parelweg 11, Alkmaar | Tel: 072 - 511 2088

Welkom bij Martijn

Ontspanningsmassage en zwangerschapsmassage

Wist je dat je in Holysloot een hele goede massage kunt krijgen?
In mijn stille en gezellige praktijk aan huis geef ik ontspannings-massages om even alles achter te laten.
Als je het nodig hebt, omdat het lekker is én als je nieuw leven met je mee draagt.
Geef je over aan liefdevolle aandacht en sterke, bekwame handen.
Vertrouwd, geïnspireerd en niet duur.

In december en januari kun je voor slechts € 30,00 kennismaken met een massage van 60 minuten.

www.welkombijmartijn.nl
T: 06-30254267

Gustaaf zoekt...
Wij betalen topprijzen!

Bont, typemachines en naaimachines, porselein, klederdracht, leren jassen, avondkleding, kannen, tassen, afbeeldingen, tapijten, blik.
Contant betalen.

Bel: 0684749850

DE BRUG DONATEURS

De winnaars van editie 160:

- H. Mulder (fijn gevulde tas t.w.v. €50 van natuurvoedingswinkel Ekodis, *ekodis.nl*)
- M.B. (taart van Bakkerij Westers in Hotel Jakarta)
- M. Brink (Zak patat en snackies naar keuze van Eiburgh Snacks)

Dank donateurs van *de Brug*! Cinta Forger • Manon Langedijk • Martin Melchers • Manuela Smith • E. van Dam • Maurits van Os • M. Caton • Klaas Dijkhuis • Sacha Paanen • Frits van der Meer • Wietske Wits • Frans en José van Vliet • Aukje • Machiel de Rooij – MRPR Communicatie • Catharina Hoogterp • BNB architecten • Mark Vermeulen • Samantha Bezembinder • Janneke Vermeulen • Henk Spaan • Ferry Harderwijk • Allard Diekmann • Mirte Venema • www.boncoaching.nl • vondice hotel • Mavis Carrilho • Buro Ineke Smit • Mariette Abbas • Joris Bos • Marianne Lankelma • Marieke van den Bergh • Johan Verhage • R vd Vijfeijke en E Raaschou • Mieke van Duinen • Erwin Elte • Ellik en Claartje • Marjon ter Laag • Jeannine van Dam • Karin Veldt • Lucienne Bakker • Els van der Giessen • Olav Velthuis • Haydee Fennis • Arthur Schulte • Marian Schilder • Anne-Marie Rosén-Beerepoot • Marian Spaan • Lars Böhm • Martijn en Anna • Rozan Dekker • Ruud Pet • Eelke Braaksma • Hans van Koolbergen • Marianne Kramer • Mieke en Michiel • Anne Schoon • Peter van der Horst • Lisette Sprockel • Arie Kriebel • Josine Peters en Remko Schnieders • E.A. Timmerman • Vincent Kompier • Daan • Frieda van Beveren • Ria en Rob • René van Rijn • Jacqueline van Reijsen • Derek Rietveld • Anneke Moen • Jan en Sylvia Sinnema • Coosje Hoogendoorn • Rob de Graaf • Henk en Anna Boterenbrood • Peter de Baare • Carla Wighman • Wood Bänziger • Tineke Vijsma • Jonna Zwetsloot • Nico Moen • Frank Peeters • Gerrit van der Linden • Charlotte • Henk Bruning • Marieke van Slooten • Jeany Vreeburg • Lianne van der Hulst • Hendrikje Veerman • Anita van Stel • Wil Hofker • Monique Rijnja • Sake Bos • Jan Sander • M. Jonkers • Kees Wulffraat • Teddy Kristel • Josepha • Robert Knegt • Wilma en Jos Brouwer • Gerrie Sporken • Nick Smit • Petra Brouwer • Hendrikje Hulshoff • Jan Schuijer • Jaap Swart • Ruud Slagt • Yolly van loon • Sandra Langendijk • Ymca van der Kevie • Ada Hartland en Rob de Carpentier • Annemieke van Vliet • Alice Langerak • Leon en Jessy Terstappen • Caroline Korsten • Cora en Hans Pfauth • Loes de Graaf • Kristel en Anton-Jan Thijssen-Smets • M. Bosma • Bibi en Tobi Boland • Alexandra de Bueger • Alice & Boudewijn • Frouwko Bakker • A. Morsink • OmarRoosLeen • Erik&Sietske Kemp • J.Goubitz • Hanja en Celil Toksoz • Rosan Nusselder • Anne Graumans • Karien Leijtens • R. de Vries • Lea en Wietze • Buijsmann en Buijsmann-van Harten • Marieke en Just • Mieke van Lingen • Tom en Louise • Agatha Weusten en Gijsbert Erkens • Chris & Karin Nieboer • Wendy Schipper • P. Luijnenburg • Noud Dirks • Jan en Astrid • Marieke Zanen • Pauline van Tets • Marleen Kockx • Ilse Witteveen • Sjanien • woortret.nl • R. Voeten • Riekje de Haan • Tom en Loes Pikkaart • Menno Nikkels • T. Perez en M. Nagtegaal • FloNo Pubquizzes • G.Nijbroek • Huub van Schaijik • Wouter en Dineke • Michel Hoogewerf • Gijs en Patrice • Frank Gerritsen • Marcel Schouten • Irma Jansen • Jeannine van Dam • Gijs de Graaff • Carolyn Levisson • Mieke Kranstauber • Camping Zeeburg • Coen Ofman • Reineke Schermer • Tineke Ritmeester • Tante Mok • Tanja ten Kate • Wim & Heleen • Kerstin van Wijk • Sigrid Hettinga • G. Kooi • Charlotte Oostvogel • Bedeschi • Marjon van Diepen • W. Meijer • Marga Saul • Renske en Dirk-Jan • Denise Mourmans • Lo & Rem • Marc ter Brugge • Gerard en Arien Blees • Lisanne van Leeuwen • Claar Koch • Petra en Arjen • Muller • Ton Quaedflieg • Franca van Mechelen • Corda & Mulder • Wouter Broer • Bondien Fabius • Teresa Mom • Lidwien Verbeek • Marianne Lankelma Wieke en Paul Hoge • Kristel en Anton-Jan Thijssen-Smets • Michel Hoogewerf • Ilse Witteveen • Pim en Marijke • Boukje Slotboom

SCHEUR DE STAD SCHOON, ZET GEEN LEGE DOZEN BIJ GROFVUIL

Gemeente zet speciale kartonexperts in op 16 december

De feestdagen komen eraan, er wordt dan meer gekocht dan anders. Veel aankopen gebeuren online en worden bezorgd in kartonnen dozen. De gemeente leegt in deze periode de papierbakken al vaker, maar vraagt ook hulp van alle inwoners. “We vragen Amsterdammers om hun karton in stukken te scheuren. Zo kan er meer karton in de papierbak en is het oude karton grondstof voor nieuw papier en karton.” Let op, want alleen van schoon en droog karton kan iets nieuws gemaakt worden. “Zet het daarom nooit bij het grof afval of naast de papierbak. Dan kun je een boete krijgen van minimaal 100 euro.” De komende weken reist een speciaal team door Amsterdam om je te helpen karton snel en makkelijk klein te maken. In Oost is dat team in de Wibautstraat op zaterdag 16 december tussen 9.00 en 12.00 uur. “Neem je oude karton mee en kom langs. Als dank krijg je een mooie grote kartontas. En kinderen kunnen dan knutselen met karton.”
Is een bak vol of kapot? Geef het door via *meldingen.amsterdam.nl* of 14020.

Advertorial

Vanaf 30 januari 2024: achtweekse mindfulness-training op IJburg

Het is wetenschappelijk bewezen: het beoefenen van mindfulness is goed voor zo ongeveer alles. Daarom vergoeden steeds meer zorgverzekeraars deze mindfulnesstraining.
Wil jij het nieuwe jaar goed beginnen? En wil je van stress en piekeren naar meer balans en beter slapen? Minder geleefd worden en meer aanwezig zijn? Van altijd maar doorgaan naar luisteren naar wat je nodig hebt?
In de achtweekse mindfulnesstraining leert trainer en coach Caroline Laan je waardevolle tools en technieken om veerkrachtig om te gaan met de turbulentie van het dagelijks leven.
Aanvang dinsdag 30 januari 2024, locatie: Stadsoase Naar Zee op IJburg. Meer info via *www.mindfulnessopijburg.nl* of 06-46117931.

Advertorial

Woontoren Sluisbuurt bereikt hoogste punt: 100 meter

Woensdag 30 november is in de Sluisbuurt de vlag gehesen aan woontoren Justus, die toen het hoogste punt van 100 meter bereikte. Justus is de eerste woontoren van de Sluisbuurt en krijgt 289 energiezuinige middenhuurwoningen. Op de 24ste verdieping komt een dakterras voor de bewoners. Een systeem dat regenwater opvangt, voedt de beplanting op de daken. Zo’n 900 vierkante meter in het complex is bestemd voor bedrijven en instellingen.
De bouw van vier andere woontorens vlak bij het complex is nog niet begonnen. Voor dergelijke hoogbouw, die in Amsterdam op een gering aantal plekken is toegestaan, heeft de gemeente regels opgesteld. Elke woning moet een eigen buitenruimte hebben. De verplichte minimale afstand tussen woontorens is 25 meter, zodat de appartementen uitzicht houden. Om ondermijning tegen te gaan zijn de appartementen alleen via een centrale hal en niet vanuit parkeergarages bereikbaar.
Komende jaren krijgt de Sluisbuurt ruim vijfduizend inwoners. Het wordt een autoluwe wijk met alle voorzieningen op loop- of fietsafstand en een ondergronds afval-transport-systeem. Woontoren Justus is het eerste gebouw dat hierop wordt aangesloten. De oplevering is medio 2024, de verhuur begint in het nieuwe jaar.

Foto Droneoog

WEINIG GELD, MAAR NIET ARM

MARIEKE GROEN

God en oud goud

Elske kwam uit Katwijk en had haar moeder meegenomen. Mijn ring stond er net een kwartiertje op toen ze reageerde: als ik een tientje van de prijs af deed kwam ze hem meteen ophalen. Blij dat ik beet had zei ik ja. Het was een lelijke oude gouden ring die ik, op zoek naar verkoopbare schatten, uit een la had opgedregd en op Marktplaats had gezet. Het geld kon ik goed gebruiken.
Een uurtje later stapte Elske mijn woning binnen in het gezelschap van een struise bejaarde met een bonthoedje op: haar moeder. Ik liet ze de ring zien. Héél bijzonder, vond Elske en ze telde het geld uit. ‘Ik ben dol op oud goud. Mammie, laat uw collier eens zien.’
Haar moeder tastte naar haar rimpelige hals. ‘Ik heb hem nu toevallig niet om. Ik heb hem altijd om. Nee, niet naar de daklozen, natuurlijk. Als ik voedsel uitdeel aan de daklozen laat ik hem thuis. Ik heb altijd voor de missies gewerkt. In Nederland wil niemand onze boodschap meer horen, maar in het buitenland gelukkig wel.’ De oude vrouw kwam vlak naast me staan. ‘God bestaat. Weet je hoe ik dat zo zeker weet? Adem. Je lichaam krijg je van je ouders, maar alleen Onze-Lieve-Heer kan je adem geven.’
Ik keek vragend naar Elske. Die keek me strak aan. ‘Ben je bekend met het Woord?’ Ze haalde een folder uit haar tas. ‘Hier staat: jij bent bijzonder, en dat is ook zo. Voor Onze-Lieve-Heer ben ook jij bijzonder.’
‘O, bedankt,’ zei ik verward.
‘God kende je al voordat je werd geboren,’ zei mammie. ‘Hij heeft een plan met jou.’
‘Nou, zo is het wel genoeg,’ zei ik stijf glimlachend. Ik liep naar de voordeur. Ze hadden er niet eens een voet tussen hoeven steken. Achter me hoorde ik Elske zeggen: ‘Kom, mammie, ze is in de war. Ze kent de waarheid niet, dan komt hij krachtig binnen.’
Nadat ze waren vertrokken logde ik in op Marktplaats om mijn advertentie te verwijderen. Ik zag dat ik nog vier reacties gekregen. Allemaal boden ze meer dan Elske. Maar daar had ik nu niks meer aan.

Ook sieraden verkopen via Marktplaats? Dan hier een paar tips:

- laat goud en zilver gratis taxeren bij een juwelier
- noem een vaste prijs in je advertentie. Bieden schrikt mensen af.
- reageer niet te snel (maar ook niet te traag).
- stuur geen tikkie, maar een betaalverzoek via Marktplaats, dat is minder fraudegevoelig.
- en als je het niet vertrouwt: niet doen. Luister naar je intuïtie.

Dit was de laatste aflevering van Weinig geld.

Top kwaliteit professioneel vuurwerk. De goedkoopste van Europa.

VUURWERK IMPORTEUR DIRECT AAN CONSUMENTEN

TOP KWALITEIT VUURWERK KORTINGEN TOT 90%

TIENTALLEN CONTAINERS. 3 DAGEN NON-STOP.

FABRIEKSPRIJZEN! *ALLES MOET WEG!*

BIJ ONS GEEN VOORVERKOOP 3 DAGEN NON-STOP

COMPLETE VUURWERKSHOWS

DUIZENDEN PROFESSIONELE COMPOUNDBOXEN

ZWAARSTE KRUIDVULLINGEN, GROOTSTE TUBES

ZIE ENKELE VOORBEELDEN

Display compoundbox 5kg vuurwerk, 66 schots	elders ~~119,99~~	onze prijs 34,99
Celebration compoundbox 5kg vuurwerk, 66 schots	elders ~~119,99~~	onze prijs 34,99
Super Gold 2.0 compoundbox 7,5kg vuurwerk, 175 schots	elders ~~169,99~~	onze prijs 49,99
Pro Pyro compoundbox 7,5kg vuurwerk, 180 schots	elders ~~199,99~~	onze prijs 69,99
Big Gold Heaven compoundbox 9kg vuurwerk , 132 schots	elders ~~199,99~~	onze prijs 69,99
The Big Final compoundbox 10kg vuurwerk, 144 schots	elders ~~219,99~~	onze prijs 89,99
Mei Tai 2.0 edition compoundbox 22kg vuurwerk, 270 schots	elders ~~299,99~~	onze prijs 149,99
Funken Stars Tears compoundbox 22kg vuurwerk, 259 schots	elders ~~299,99~~	onze prijs 149,99
Super Platinum XXL compoundbox 22kg vuurwerk, 288 schots	elders ~~429,99~~	onze prijs 184,99
Big Raiser compoundbox 25kg vuurwerk, 360 schots	elders ~~499,99~~	onze prijs 224,99
Gigantica 6000 Mega XXL compoundbox 25kg vuurwerk, 528 schots	elders ~~699,99~~	onze prijs 299,99
Tripple XXL compoundbox 25kg vuurwerk, 1000 schots	elders ~~699,99~~	onze prijs 299,99

COMPOUND POWER CAKES

Zie enkele voorbeelden:

PALM DISPLAY XXL POWER
5,5 kg vuurwerk, 60 meter hoog
Elders ~~99,99~~ ..... ONZE PRIJS 29,99

GOLDEN SKY XXL POWER
5,5 kg vuurwerk, 60 meter hoog
Elders ~~99,99~~ ..... ONZE PRIJS 29,99

BLINKING STAR XXL POWER
5,5 kg vuurwerk, 60 meter hoog
Elders ~~99,99~~ ..... ONZE PRIJS 29,99

EXTREME BLAST XXL POWER
5,5 kg vuurwerk, 60 meter hoog
Elders ~~99,99~~ ..... ONZE PRIJS 29,99

PYRO SHOW XXL POWER
5,5 KG VUURWERK, 60 METER HOOG
Elders ~~99,99~~ ..... ONZE PRIJS 29,99

ALS HET LEVEN DUURDER WORDT, WORDEN WIJ GEWOON GOEDKOPER

KINDER VUURWERKPAKKET

CRAZY KIDS 192 STUKS
Elders ~~14,99~~ ..... ONZE PRIJS 3,99

SUPER HEROES 136 STUKS
Elders ~~19,99~~ ..... ONZE PRIJS 4,99

FOUNTAIN MEGA PAKKET
Elders ~~19,99~~ ..... ONZE PRIJS 4,99

LET OP! SLA JE SLAG

DOOR DIRECTE IMPORT HEBBEN WIJ KWALITEIT EN PRIJZEN GEHEEL IN EIGEN HAND. NA ZWARE PRIJSONDERHANDELINGEN MET ONZE CHINESE FABRIKANT GAAN WIJ OM ONZE VUURWERKTRADITIE IN STAND TE HOUDEN TOP KWALITEIT PROFESSIONEEL VUURWERK TEGEN FABRIEKSPRIJZEN VERKOPEN ZODAT HET VOOR IEDEREEN BETAALBAAR IS.

ONS MOTTO IS: GROTE OMZET MET KLEINE WINSTMARGES

Wij danken Burgemeester en Wethouders van Beverwijk voor het verlenen van een nachtvergunning om dit 3 daags vuurwerk prijzen spektakel mogelijk te maken in een speciaal ingerichte loods in het industriegebied bij de Beverwijkse Bazaar.

LET OP! NACHTVERKOOP

WOENSDAG 27 december 24.00 uur t/m DONDERDAG 28 december 22.00 uur

VRIJDAG 29 december 06.00 UUR tot 22.00 uur

ZATERDAG 30 december 06.00 UUR tot 22.00 uur

3 DAGEN NON-STOP

VUURWERKGIGANT HOLLANDIVANI
Ambachtstraat 12-14, Beverwijk
Industriegebied bij Beverwijkse Bazaar.
Infolijnen 0251-224918 of 06-53702693 / 06-51663390
www.hollandivani.nl

PINAUTOMAAT AANWEZIG

TOP KWALITEIT PROFESSIONEEL VUURWERK. DE GOEDKOOPSTE VAN EUROPA

TOP KWALITEIT PROFESSIONEEL VUURWERK. DE GOEDKOOPSTE VAN EUROPA

Ook vrienden worden? www.debrugkrant.nl/vrienden of mail martijn@debrugkrant.nl

IJBURG BOEKEN
ONTDEK . SCHRIJF . LEES
Openingstijden:
MA 12.00–18.00 VR 09.00–18.00
DI 09.00–18.00 ZA 09.00–18.00
WO 09.00–18.00 ZO 13.00–17.00
DO 09.00–18.00 online ALTIJD OPEN
Kom langs in de winkel of bestel online!
IJburglaan 561 ijburgboeken.nl

vondice
hotel amsterdam
vondice.com

intratuin IEDER SEIZOEN
naar Intratuin Amsterdam
Nobelweg 10, www.intratuin.nl

ZWEMLES | BANENZWEMMEN | GROEPSLESSEN & MEER
SPORTFONDSENBAD AMSTERDAM-OOST
SPORTFONDSEN
www.sportfondsenbadamsterdamoost.nl
SPORTFONDSEN geeft energie

het scheepvaart national maritime museum
020 523 2222
Kattenburgerplein 1
Postbus 15443, 1001 MK Amsterdam
hetscheepvaartmuseum.nl

Welkom bij Martijn
Ontspanningsmassage en zwangerschapsmassage
www.welkombijmartijn.nl
T: 06-30254267

uw makelaar op IJburg
Hallie & Van Klooster Makelaardij
IJburglaan 1279 | 020-4950650
www.hallie-vanklooster.nl

HOTEL JAKARTA
AMSTERDAM BY WESTCORD
Javakade 766, 1019 SH Amsterdam
020-2360000, hoteljakarta.amsterdam

RET MAKELAARS
Het makelaarskantoor van Amsterdam-Oost
Levantkade 125
1019 MJ Amsterdam
020-7402020
info@retmakelaars.nl
www.retmakelaars.nl

THE ULTIMATE WORKOUT
BOOTBURG.COM
OUTDOOR WORKOUTS
bootburg.com, 06 10604883
trainer@bootburg.com

VLEESCHMEESTER
Vleeschmeester Amsterdam, IJburglaan 651
1087 BS Amsterdam, 020-6418858
ijburg@vleeschmeester.nl

Park Apotheek
Linnaeus Apotheek
Apotheek Watergraafsmeer
Goede zorg dichtbij in de wijk

CAMPING ZEEBURG AMSTERDAM

cocasa
VERGROEN JE LEVEN
* open op zaterdagen 10-17 uur en op afspraak *
* lumièrestraat 63 * www.cocasa.com *

tot ZOVER
Nederlands Uitvaart Museum
Kruislaan 124, 1097 GA Amsterdam
www.totzover.nl

ASGUL
kledingreparatie en stomerij
Javastraat 97, Amsterdam, 020-6935368
www.asgulkledingreparatie.com

Vriend worden?
Met €50,- per maand
steun je de Brug en bereik je tot maar liefst
100.000 Oost-Amsterdammers.
www.debrugkrant.nl/vrienden

DOE HET ZELF WITTENBURG
ALLES OP MAAT
WITTENBURGERGRACHT 103-113
WWW.DOEHETZELFWITTENBURG.NL

Ekodis Natuurvoeding
Beukenplein 73
Openingstijden:
Ma t/m Vr 8:00 - 19:00
Zaterdag 8:00 - 18:00
Zondag 10:00 - 18:00

MAXIS
Pampusweg 1 1398 PR Muiden

SICKMANN woninginrichting
uw beste keus in Amsterdam - al drie generaties lang!
Eerste Oosterparkstraat 202
info@sickmann.nl T 020- 6653395
www.sickmann.nl

UniKidz
doet wat ouders ook zouden doen
UniKidz Kinderopvang
Eva Besnyöstraat 11, 1087 KR Amsterdam
Telefoon 085-5807000, www.unikidz.nl

MOTION 3
Personal and small group trainingen
IJburglaan 473
Amsterdam
020 3030529
www.motion3.nl
motion3gym

JAGERTEAM
FACILITAIRE DIENSTVERLENING
Stammerdijk 1-j, 1112 AA Diemen,
020-4950495, info@jagerteam.nl

POLDER
CAFE-RESTAURANTPOLDER.NL
Alle dagen open 9-24 h
Science Park 201, Amsterdam,
020 463 43 03

Where else?!
napamsterdam.nl
AMSTERDAM

Dynamo
Dynamo helpt Amsterdammers om actief mee te doen in de buurt.
www.dynamo-amsterdam.nl
info@dynamo-amsterdam.nl
telefoon 020 46 09 300

Ouderen Advies Raad OOST
We zoeken
De OAR-Oost is op zoek naar betrokken 50+ bewoners in Amsterdam Oost.
Middenweg 86 | 1097 BS Amsterdam
oar-oost.nl

vondice
hotel amsterdam
vondice.com

SERKAN BEAUTY CENTER
IJBURGLAAN 1493
TELEFOON 020 - 416 14 24
SERKANBEAUTYCENTER.NL

STUDIO POTSDAM
graphic design
Amsterdam studiopotsdam@gmail.com
06 486 978 17 studiopotsdam.nl
logo | website | print | social | advertising

DE LOKATIE
KRINGLOOPBEDRIJF
www.delokatie.org T 020 463 11 15

AMSTERDAM PRINT SERVICE
THE PHOTO FACTORY
professionals in print
C.van Eesterenlaan 15, 020 4197200
www.thephotofactory.nl

expert
vertrouwd dichtbij
Expert, Diemerplein 142
www.expert.nl

Püttmann Juweliers
DIEMEN · ALMERE
Winkelcentrum Diemerplein
020 6903727
Inkoop oud goud, zilver en edelmetalen munten. Reparaties, horloges, klokken en sieraden in eigen atelier. www.puttmann.nl

Colofon

de Brug
jaargang 16, nummer 161
12 december 2023

Aan dit nummer werkten mee
Michel van Dijk, Linda van den Dobbelsteen, Jan van Erven Dorens, Marieke Groen, Toine Heijmans, Jim Jansen, Bas Kok, Wietse Schmidt, Catherine Smit, Henk Spaan, José Stoop.

Advertenties
Kijk op *www.debrugkrant.nl/adverteren* of informeer bij *martijn@debrugkrant.nl* 06-29040240.

Vormgeving
studio potsdam
dtp@debrugkrant.nl

Uitgever
A'dam en Media
Martijn van den Dobbelsteen 06-29040240

Redactie
redactie@debrugkrant.nl

Fotografie
Martijn van den Dobbelsteen

Drukwerk
Rodi Rotatie

Disclaimer
De informatie in deze uitgave is met uiterste zorg samengesteld, desondanks kunnen er geen rechten aan worden ontleend.

Rechten
Niets uit deze uitgave mag, in welke vorm dan ook, worden verveelvoudigd, gekopieerd, gepubliceerd, opgeslagen, aangepast of gebruikt, online en op papier, zonder voorafgaande schriftelijke toestemming van de uitgever.

Op meer dan 75 plekken is de Brug uit een rekje te halen zie: *debrugkrant.nl/colofon*

Verspreiding
- Door Verspreidingen (huis-aan-huis en winkelgebieden)
- Mediaverspreiders Amsterdam (uitgiftepunten)

de Brug wordt verspreid in Amsterdam-Oost:
- **Indische Buurt** Ambonpleinbuurt, Makassarpleinbuurt, Sumatraplantsoenbuurt, Timorpleinbuurt
- **Oostelijk Havengebied** Borneo-eiland, Cruquiuseiland, Java-eiland, KNSM-eiland, Oostelijke Handelskade, Sporenburg
- **Oud-Oost** Dapperbuurt, Oosterparkbuurt, Oostpoort, Transvaalbuurt, Weesperzijde
- **Watergraafsmeer** Amsteldorp, Amstelkwartier, Betondorp, Don Bosco, Julianapark, Middenmeer, Omval en Van der Kunbuurt, Park de Meer, Sciencepark, Tuindorp Frankendael, Weespertrekvaart
- **IJburg** Haveneilanden, Rieteilanden, Steigereiland, Centrumeiland
- **Zeeburgereiland**

Opgericht: januari 2008 ***www.debrugkrant.nl***

Rijksoverheid

Wijzigings (ontwerp-)tracébesluit voor PHS Amsterdam Centraal 2023

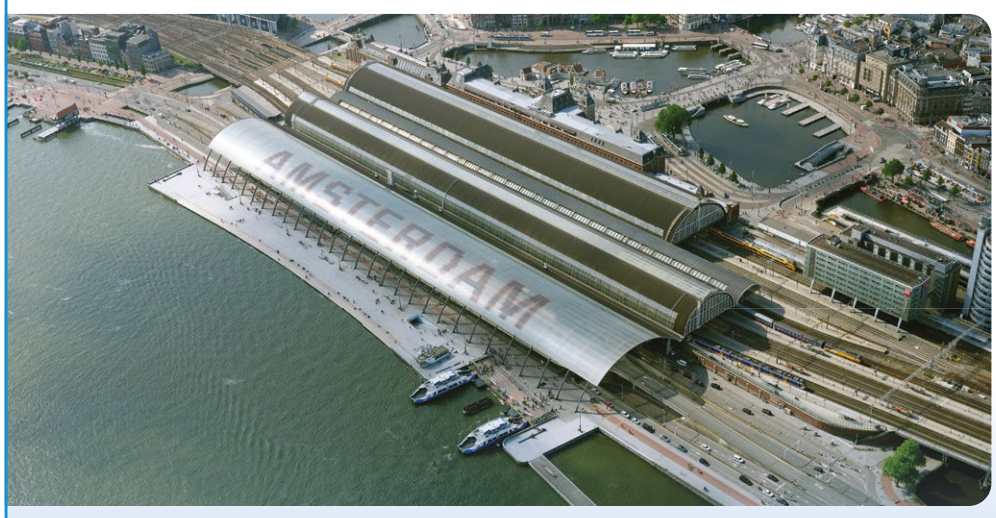

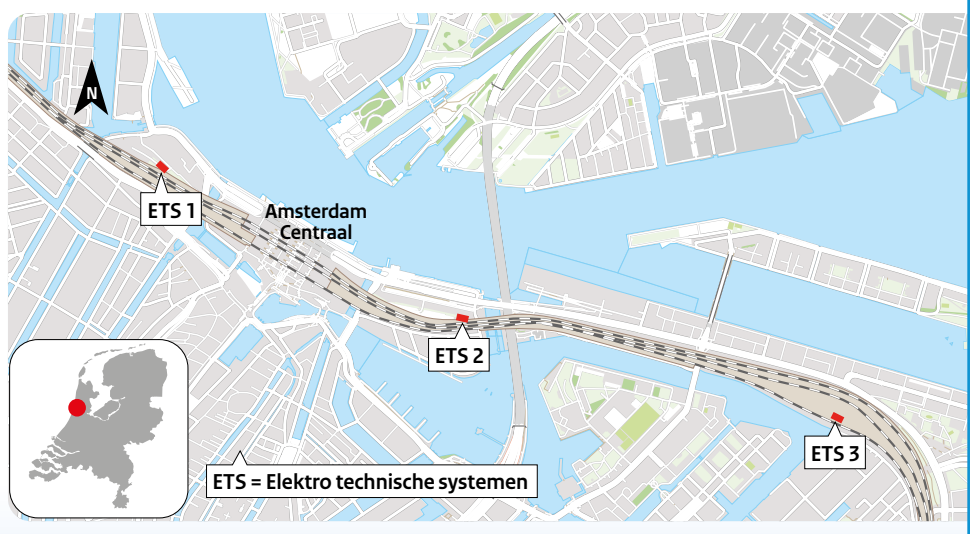

Van woensdag 13 december 2023 tot en met dinsdag 23 januari 2024 kan iedereen zijn mening geven over de plannen voor PHS Amsterdam Centraal 2023. Lees hier hoe u dat kunt doen.

Waarover gaat het project?
Op 14 januari 2021 heeft de staatssecretaris van Infrastructuur en Waterstaat het Tracébesluit Programma Hoogfrequent Spoorvervoer (PHS) Amsterdam Centraal (2021) vastgesteld. In dit besluit staan maatregelen die nodig zijn om de verwachte groei van reizigers op Amsterdam Centraal mogelijk te maken.

In het Tracébesluit PHS Amsterdam Centraal (2021) staat dat twee gebouwen voor elektrotechnische systemen, zogenoemde relaishuizen, gebouwd worden. Tijdens de nadere uitwerking en detaillering van de maatregelen is gebleken dat voor deze twee relaishuizen een gewijzigde locatie nodig is. Aanvullend is nog een derde relaishuis nodig; deze komt bij de vrije spoorkruising Dijksgracht. Voor dit relaishuis geldt dat dit niet 6 meter, maar 7 meter hoog wordt. Het wijzigings (ontwerp-)tracébesluit heeft alleen betrekking op deze drie relaishuizen. Na de terinzagelegging wordt het definitieve wijzigings-tracébesluit 2023 vastgesteld.

HOE KUNT U REAGEREN?

Digitaal
Bij voorkeur ontvangen wij uw reactie via ons formulier op: www.platformparticipatie.nl/phsamsterdamcentraal.

Mondeling
Voor het noteren van uw mondelinge reactie kunt u tijdens kantooruren een afspraak maken via het telefoonnummer van het ministerie van Infrastructuur en Waterstaat: 070 - 456 96 07.

Post
Ministerie van Infrastructuur en Waterstaat, directie Participatie
o.v.v. PHS Amsterdam Centraal
Postbus 20901
2500 EX Den Haag

MEER INFORMARIE NODIG?

Op de website www.platform-participatie.nl/phsamsterdamcentraal vindt u informatie over:

- Inhoud van het project
- Planning van het project
- Documenten van dit project
- De procedure die wordt gevolgd
- Het inloopspreekuur
- Wat er met uw reactie wordt gedaan
- Hoe u met ons in contact kunt komen
- Informatie over andere relevante websites

Scan de QR-code om naar de informatie op de website te gaan of bel naar 070 - 456 96 07.

Hollandivani luidt nieuwe jaar sierlijk in

Siervuurwerk kopen tegen fabrieksprijzen

BEVERWIJK – "Wij gaan vuurwerk verkopen tegen fabrieksprijzen! En natuurlijk allemaal officieel goedgekeurd vuurwerk. We hebben een voorraad van tweehonderdduizend kilo. En alles moet weg en dat gaat ook gebeuren. De spullen zijn opgeslagen in een bunker pal over de Duitse grens en worden vlak voor de verkoop naar Beverwijk vervoerd", laat Kees Kerkhof, samen met schoonzoon Bram van Wanrooij eigenaar van vuurwerkgroothandel Hollandivani aan Ambachtstraat 12, enthousiast weten.

Ook dit jaar is het de befaamde Compoundbox die groot is ingekocht bij de vaste leverancier in China. Opmerkelijk is dat de Compoundbox een vinding van Kees is. Bij Hollandivani zijn onder meer boxen te koop met duizend shots.

Nieuwjaarsbeleving
"De overheid heeft beperkingen gesteld aan het vuurwerk. Pijlen en knalvuurwerk zijn verboden, het is nu enkel siervuurwerk dat verkocht mag worden. En ons siervuurwerk is prachtig om te zien. Wij vinden die beperkingen niet erg. Het zorgt toch vaak voor ellende. Siervuurwerk zorgt daarentegen voor een aparte nieuwjaarsbeleving."

Drie dagen
De verkoop gaat donderdagnacht (dus de nacht van woensdag op donderdag) om 1 minuut over 12 middernacht van start en gaat door tot 22.00 uur donderdagavond. Vrijdag 29 december zijn de vuurwerkliefhebbers welkom van zes uur in de ochtend tot 22.00 uur 's avonds. Ook zaterdag start de verkoop 's morgens om 6 uur en is Hollandivani tot 22.00 uur geopend.

Wettelijk geregeld
Tot teleurstelling van Kees en andere vuurwerkverkopers in het land is er zondag 31 december geen verkoop. "Dat is wettelijk zo geregeld. Wel raar maar daar kunnen we niets aan doen." Alle verkoopdagen staat een team van 25 medewerkers gereed om de klanten non stop van hun vuurwerk te voorzien. Zie ook https://hollandivani.nl/.

bereik je doelgroep met *de*Brug

Overal in Amsterdam-Oost

www.adamenmedia.nl • info@ adamenmedia.nl
06-29040240

Gemeente Amsterdam

Wat vindt u van de nieuwe participatieverordening?

Amsterdam krijgt een participatieverordening. In de nieuwe verordening legt de gemeente vast hoe zij vanaf het begin bewoners, ondernemers en organisaties betrekt bij het maken van plannen en beleid.

We zijn benieuwd wat u ervan vindt. U kunt een inspraakreactie sturen naar **participatie@amsterdam.nl**. Dat kan tot en met woensdag 31 januari 2024. De verordening staat op de website en ligt ter inzage bij het Stadsloket.

Wilt u liever iemand spreken? Kom dan op woensdag 17 januari langs op de inloopavond in De Nieuwe Ruimte aan de Nieuwe Uilenburgerstraat 106a. U bent van harte welkom tussen 17:00 en 20:00 uur.

Kijk op amsterdam.nl/participatieverordening

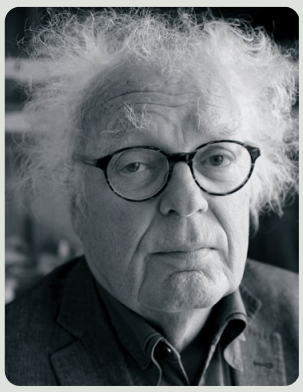

Henk
SPAAN

Enigszins gedeukt

Deze week liep ik door een landelijk gebied in Overijssel. Het wegdek was egaal, van gaten gespeend. Het gras was er wellustig groen, de luiken, deuren en sponningen van de boerderijen stonden strak in de verf. Er reed af en toe een auto langs die nog lang niet aan inruilen toe was. Het kasteel in de verte werd langzaam zichtbaar. Het rentmeestershuis stond al evenzeer te blinken als de pachtboerderijen op het land. Het was een verbazingwekkend welvaren om me heen, iets wat je bij ons in de stad niet eens ziet in Zuid, waar menig vensterbank een verfje goed kan gebruiken. In Overijssel stonden volle blikken Farrow & Ball van de hoogste kwaliteit te wachten op peperdure nieuwe kwasten voor de zoveelste voortijdige verfbeurt.
Het kasteel was een pleisterplaats voor rustende wandelaars. Op en rond het erf waren een stuk of vijf tuinmannen druk doende het gras en het grind bladvrij te houden. Ook hier sloeg de welvaart je meedogenloos in het gezicht. Hier, pak aan, Amsterdammer met je minachting voor het platteland. Hier zijn wij de baas, de boeren, Van der Plas en de geest van Wilders en Bosma en Joeri Pool, tot voor kort statenlid van Overijssel en nu verkozen in de Tweede Kamer. Hij werd bekend met een PVV-filmpje waarin een roetveeg-Piet wordt ontvoerd om te worden zwart geschminkt.
Joeri zei bijvoorbeeld in de Provinciale Staten op 12 december 2022 dit:
“Hoe lang kunnen asielzoekers onze winkels nog straffeloos plunderen of ons ov-personeel straffeloos molesteren of in elkaar slaan. Hoe lang nog worden onze vrouwen en dochters op straat lastiggevallen, aangerand of verkracht door buitenlands tuig.”
Gelukkig snoerde de commissaris van de Koningin in Overijssel hem toen de mond. Er wonen heus wel fatsoenlijke mensen in Overijssel, niet alleen maar racisten. En echt niet alle mensen die in Amsterdam op de PvdA hebben gestemd, zijn geen racist zoals Joeri.
Wel was hij beleidsmedewerker van de Amsterdammer Bosma die in zijn eigen stad een schamele 1700 stemmen kreeg.
Daarom was ik blij terug te keren en op de A10 afslag 114 te nemen naar een wijk waar de vensterbanken en sponningen lang niet allemaal keurig in de verf zitten en menig auto enigszins gedeukt in de rondte gaat, zoals de mensen zelf.

*de*Brug
editie 162

De volgende editie van de Brug verschijnt op 23 januari 2024.

PRIJSPUZZEL

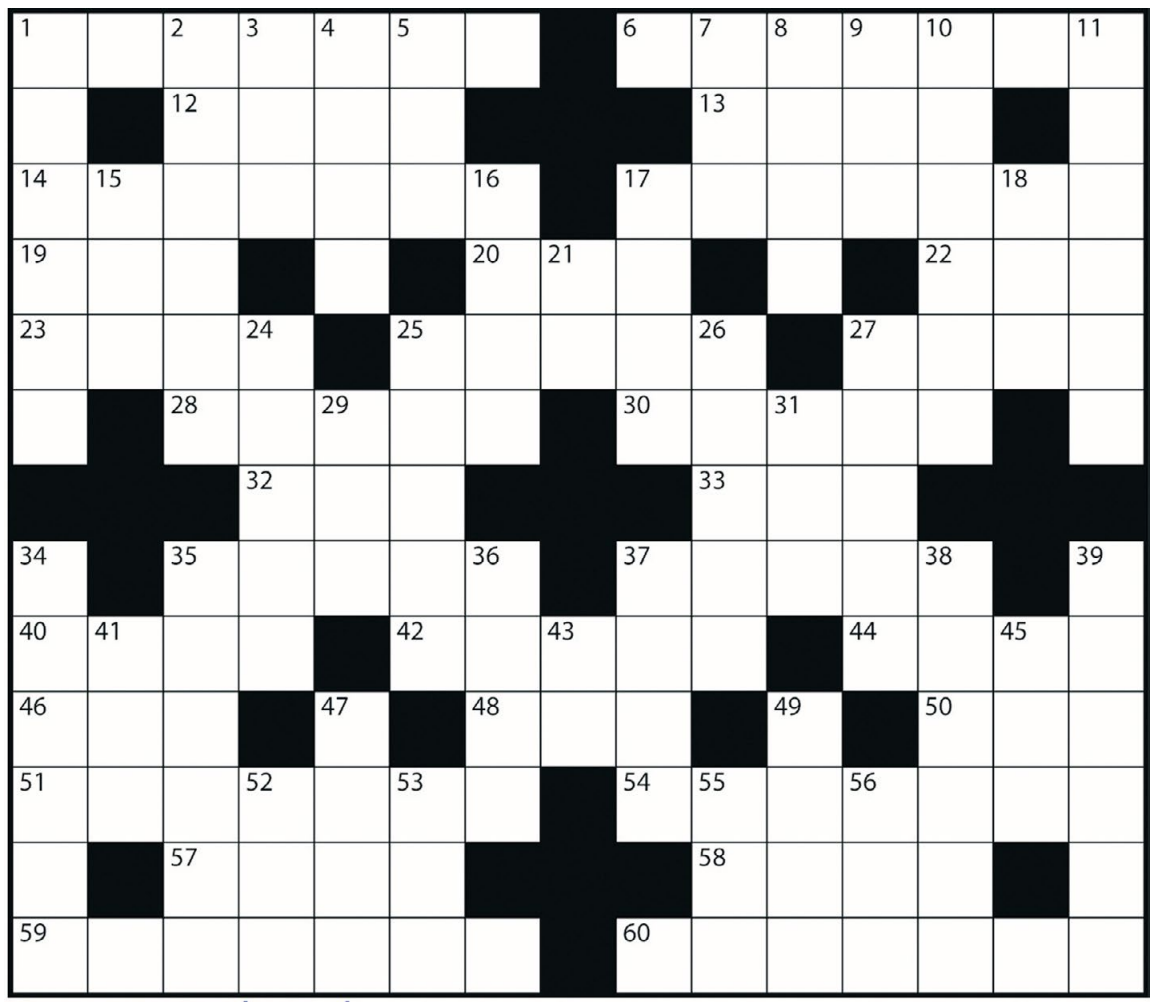

©www.puzzelpro.nl

6	48	60	15	39	1	27	29	40

Horizontaal

1 soort beer
6 grot
12 losse draad
13 kelner
14 danig
17 redenaar
19 pausennaam
20 graafdier
22 behoeftig
23 riv. in Duitsland
25 laster
27 inham v.d. zee
28 dierenwereld
30 vrouwelijke godheid
32 lichtbeeld
33 op leeftijd
35 voorspoed
37 religieus
40 land in het Midden-Oosten
42 gokken
44 inwendig orgaan
46 via
48 regenachtig
50 vogeleigenschap
51 hemellichaam
54 herkomst
57 kostbaar metaal
58 brandstof
59 geul
60 honger

Verticaal

1 bladgroente
2 moeizaam
3 kooppoging
4 roemen
5 griezelig
7 cocon
8 riv. in Spanje
9 watering
10 hevige storm
11 volksvermaak
15 plechtige gelofte
16 koningin-regentes
17 optater
18 tijdperk
21 onder andere
24 gissen
25 bitse opmerking
26 deel v.e. roos
27 veldfles 29 domkop
31 tweetal 34 bijziend
35 autostalling
36 zijde
37 verwerping
38 omgeving
39 dringend
41 opstootje
43 bevel
45 getal
47 deel v.h. lichaam
49 Schotse rok
52 wolvlokje
53 pl. in Gelderland
55 gard
56 kreet

Woehoeii, wat heerlijk winnen:

Cadeaubon t.w.v. €100 Intratuin (waar nu de uitgebreide kerstshow is)

Puzzel jij mee voor cadeaubon van Intratuin aan de Nobelweg 10?
Stuur de oplossing van de puzzel (samen met je naam, adres en telefoonnummer) voor 31 december 2023 naar *info@debrugkrant.nl*. Oplossing en winnaar worden in de volgende krant (23 jan.) bekend gemaakt.

De oplossing van de puzzel in de Brug nr. 160-2023 is stormwind. De winnaar (uit 601 inzenders is A. van de Ven getrokken) is verwittigd.

UNIEKE FOTOWERKEN VAN AMSTERDAM OP GEBORSTELD ALUMINIUM 200X64 CENTIMETER ZEER HOGE KWALITEIT, INCLUSIEF OPHANGFRAME

Binnenstad, Centraal Station vanaf het voormalige TNT-gebouw/Club11, Linhof 617 analoog, 2008

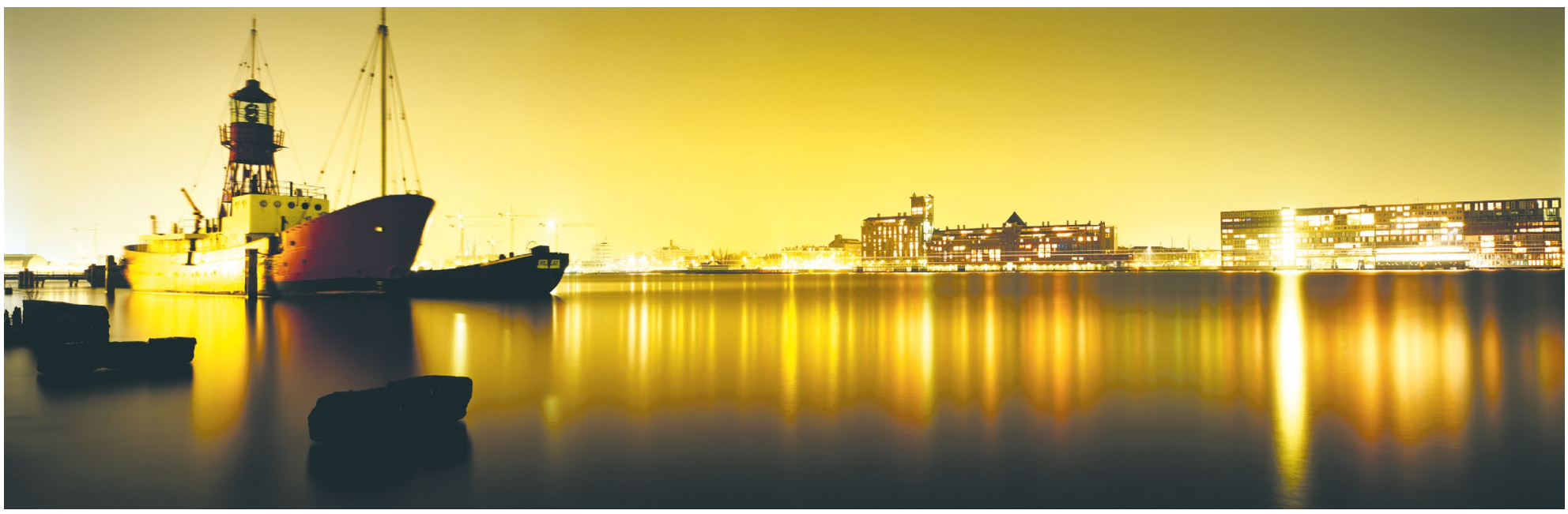

Centraal Station, Lichtschip en Silodam vanaf Noord, Linhof 617 analoog, 2009

€750,- P/S INFO EN BESTELLEN

MARTIJN VAN DEN DOBBELSTEEN
INFO@ADAMENMEDIA.NL